

## Umsätze und ihre Besteuerung - Ergebnisse der Umsatzsteuerstatistik - in Mecklenburg-Vorpommern

2023

Kennziffer: L413 2023 00

Herausgabe: 22. Mai 2025

---

Herausgeber: Statistisches Amt Mecklenburg-Vorpommern, Lübecker Straße 287, 19059 Schwerin,  
Telefon: 0385 588-0, Telefax: 0385 588-56909, [www.statistik-mv.de](http://www.statistik-mv.de), [statistik.post@statistik-mv.de](mailto:statistik.post@statistik-mv.de)

Zuständig Fachbereichsleitung: Heidi Knothe, Telefon: 0385 588-56432

© Statistisches Amt Mecklenburg-Vorpommern, Schwerin, 2025  
Auszugsweise Vervielfältigung und Verbreitung mit Quellenangabe gestattet.

---

### Zeichenerklärungen und Abkürzungen

|       |  |
|-------|--|
| -     | Nichts vorhanden   |
| 0     | Weniger als die Hälfte von 1 in der letzten besetzten Stelle, jedoch mehr als nichts |
| .     | Zahlenwert unbekannt oder geheim zu halten   |
| ...   | Zahl lag bei Redaktionsschluss noch nicht vor  |
| x     | Aussage nicht sinnvoll oder Fragestellung nicht zutreffend                           |
| /     | Keine Angabe, da Zahlenwert nicht ausreichend genau oder nicht repräsentativ         |
| ( )   | Zahl hat eingeschränkte Aussagefähigkeit   |
| [rot] | Berichtigte Zahl   |

Abweichungen in den Summen erklären sich aus dem Auf- und Abrunden der Einzelwerte.

Um die Lesbarkeit der Texte, Tabellen und Grafiken zu erhalten, wird – soweit keine geschlechtsneutrale Formulierung vorhanden ist – von der Benennung der Geschlechter abgesehen. Die verwendeten Bezeichnungen gelten demnach gleichermaßen für weiblich, männlich und divers.

## Inhaltsverzeichnis

|   | Seite |
|---|-------|
| Vormerkungen, Begriffsbestimmungen  | 3     |
| Tabelle 1      Umsatzsteuerpflichtige und deren steuerbarer Umsatz und Umsatzsteuer-Vorauszahlung 2023<br>nach Wirtschaftszweigen | 5     |
| Tabelle 2      Umsatzsteuerpflichtige und deren Lieferungen und Leistungen 2023 nach Größenklassen und<br>nach Wirtschaftszweigen | 8     |
| Tabelle 3      Umsatzsteuerpflichtige und deren Lieferungen und Leistungen 2023 nach Rechtsformen und<br>nach Wirtschaftszweigen  | 16    |
| Tabelle 4      Umsatzsteuerpflichtige und deren steuerbarer Umsatz und Umsatzsteuer-Vorauszahlung 2023<br>nach Gemeinden          | 22    |

## **Vorbemerkungen**

### **Rechtliche Grundlagen**

Die Umsatzsteuerstatistik wird auf der Grundlage des Gesetzes über die Steuerstatistiken in Verbindung mit dem Umsatzsteuergesetz, der Umsatzsteuer-Durchführungsverordnung sowie den entsprechenden Steuerrichtlinien in der jeweils gültigen Fassung durchgeführt.

### **Methodische Hinweise**

Erfasst werden alle Unternehmen, die im Statistikjahr Umsatzsteuer-Voranmeldungen abgegeben haben. Die regionale und wirtschaftliche Zuordnung der Umsätze erfolgt nach dem Unternehmenskonzept. Unterhält ein Unternehmen mehrere Betriebe oder mehrere örtliche Einheiten (Filialen, Zweigniederlassungen oder Tochterunternehmen), dann wird der gesamte Jahresumsatz am Sitz der Geschäftsleitung erfasst. Das heißt, dass nicht alle Umsätze dort nachgewiesen werden, wo sie entstanden sind. Der regionalen Gliederung liegt der Gebietsstand am Ende des Erhebungsjahres zugrunde.

Ist ein Unternehmen in mehreren wirtschaftlichen Bereichen tätig, dann erfolgt die wirtschaftssystematische Zuordnung des Gesamtumsatzes nach dem Schwerpunkt seiner wirtschaftlichen Tätigkeit, gemessen an der Wertschöpfung. Bei Unternehmen, die Umsätze in verschiedenen Wirtschaftszweigen erzielen, wird der Gesamtumsatz daher nur in einem einzigen Zweig nachgewiesen.

Grundlage für die wirtschaftliche Zuordnung der Unternehmen ist die EU-einheitliche Klassifikation der Wirtschaftszweige, Ausgabe 2008, in der Fassung für die Steuerstatistiken.

### **Begriffsbestimmungen**

#### **Steuerpflichtige**

Umsatzsteuerpflichtig ist der Unternehmer. Als Unternehmer gilt nach § 2 UStG, wer eine gewerbliche oder berufliche Tätigkeit selbständig ausübt. Gewerblich oder beruflich ist jede nachhaltige Tätigkeit zur Erzielung von Einnahmen, auch wenn die Absicht, Gewinn zu erzielen, fehlt oder eine Personenvereinigung nur gegenüber ihren Mitgliedern tätig wird. Die Körperschaften des öffentlichen Rechts sind nur im Rahmen ihrer Betriebe gewerblicher Art und ihrer land- oder forstwirtschaftlichen Betriebe gewerblich oder beruflich tätig.

Hat ein Unternehmer mehrere Betriebe, so bilden diese ein Unternehmen. Da das Unternehmen die gesamte gewerbliche oder berufliche Tätigkeit des Unternehmens umfasst, ist es umsatzsteuerrechtlich eine Einheit. Es wird zentral von dem Finanzamt erfasst, das für den Sitz der Geschäftsleitung zuständig ist.

#### **Umsatzsteuer-Voranmeldung und -Vorauszahlung**

Nach § 18 Absatz 1 UStG hat der Unternehmer bis zum 10. Tag nach Ablauf jedes Voranmeldezeitraums eine Umsatzsteuer-Voranmeldung abzugeben, in der er die Umsatzsteuer für den Voranmeldungszeitraum (Vorauszahlung) selbst zu berechnen hat. Voranmeldezeitraum ist das Kalendervierteljahr. Beträgt die Steuer für das vorangegangene Kalenderjahr mehr als 7.500 EUR, so ist der Kalendermonat Voranmeldungszeitraum (§ 18 Absatz 2 UStG). Der Unternehmer kann zur Abgabe der Voranmeldungen und Entrichtung der Vorauszahlungen gänzlich befreit werden, wenn die Steuer für das vorangegangene Kalenderjahr nicht mehr als 1.000 EUR betragen hat.

Die Steuer für die Umsätze des Unternehmers in einem Voranmeldungszeitraum errechnet sich unter Anwendung des maßgeblichen Steuersatzes auf die Bemessungsgrundlagen. Von dieser Steuer (Umsatzsteuer vor Abzug der Vorsteuerbeträge) sind die in den Voranmeldungszeitraum fallenden abziehbaren Vorsteuerbeträge und die verschiedenen Kürzungsbeträge abzusetzen. Was verbleibt, ist die Umsatzsteuer-Vorauszahlung, die der Unternehmer an das Finanzamt abzuführen hat. Übersteigen die abziehbaren Vorsteuer- und Kürzungsbeträge die für die eigenen Umsätze errechnete Umsatzsteuer (in den Tabellen dieser Veröffentlichung als Minusbeträge dargestellt), so entsteht ein Vorsteuerüberhang und damit eine Erstattung vom Finanzamt zugunsten des Unternehmers.

#### **Vorsteuer**

Bei der Steuerberechnung kann der Unternehmer die ihm von anderen Unternehmen gesondert in Rechnung gestellte Umsatzsteuer als Vorsteuerbetrag von seiner Steuerschuld absetzen.

#### **Umsatzsteuerstatistik (Voranmeldungen)**

In der Umsatzsteuerstatistik der Voranmeldungen werden die zur Jahressumme aufgerechneten monatlichen bzw. vierteljährlichen Vorauszahlungsbeträge an Umsatzsteuer für steuerpflichtige Lieferungen und sonstige Leistungen erfasst. Änderungen, die sich im Rahmen der erst später vorliegenden Jahreserklärungen bzw. Veranlagungen ergeben, können nicht in die Statistikergebnisse einfließen; dies wird zur Erzielung einer höheren Aktualität für die Ergebniserhebung in Kauf genommen. Es werden nur Umsatzsteuerpflichtige mit jährlichen Lieferungen und Leistungen größer 22.000 EUR erfasst.

In allen Tabellen werden der steuerbare Umsatz und die Lieferungen und Leistungen ohne Umsatzsteuer dargestellt.

Die im Bericht dargestellten Rechtsformen umfassen überwiegend:

- bei Einzelunternehmen: sonstige Einzelgewerbetreibende,
- bei Personengesellschaften: Gesellschaften bürgerlichen Rechts, Gesellschaften mit beschränkter Haftung & Co. KG,
- bei Kapitalgesellschaften: Gesellschaften mit beschränkter Haftung,
- bei übrigen Rechtsformen: sonstige juristische Personen des privaten Rechts, landwirtschaftliche Nutzungs- und Verwertungsgenossenschaften.

## Verfahren der Datenbereitstellung

Die Umsatzsteuerstatistik wird als Sekundärstatistik durchgeführt. Die Daten des Umsatzsteuer-Voranmeldungs- und -Vorauszahlungsverfahrens (UVV) werden von den Rechenzentren der Landesfinanzbehörden an die Statistischen Ämter der Länder übermittelt.

### Vereinfachtes Schema zur Darstellung der steuerbaren Umsätze

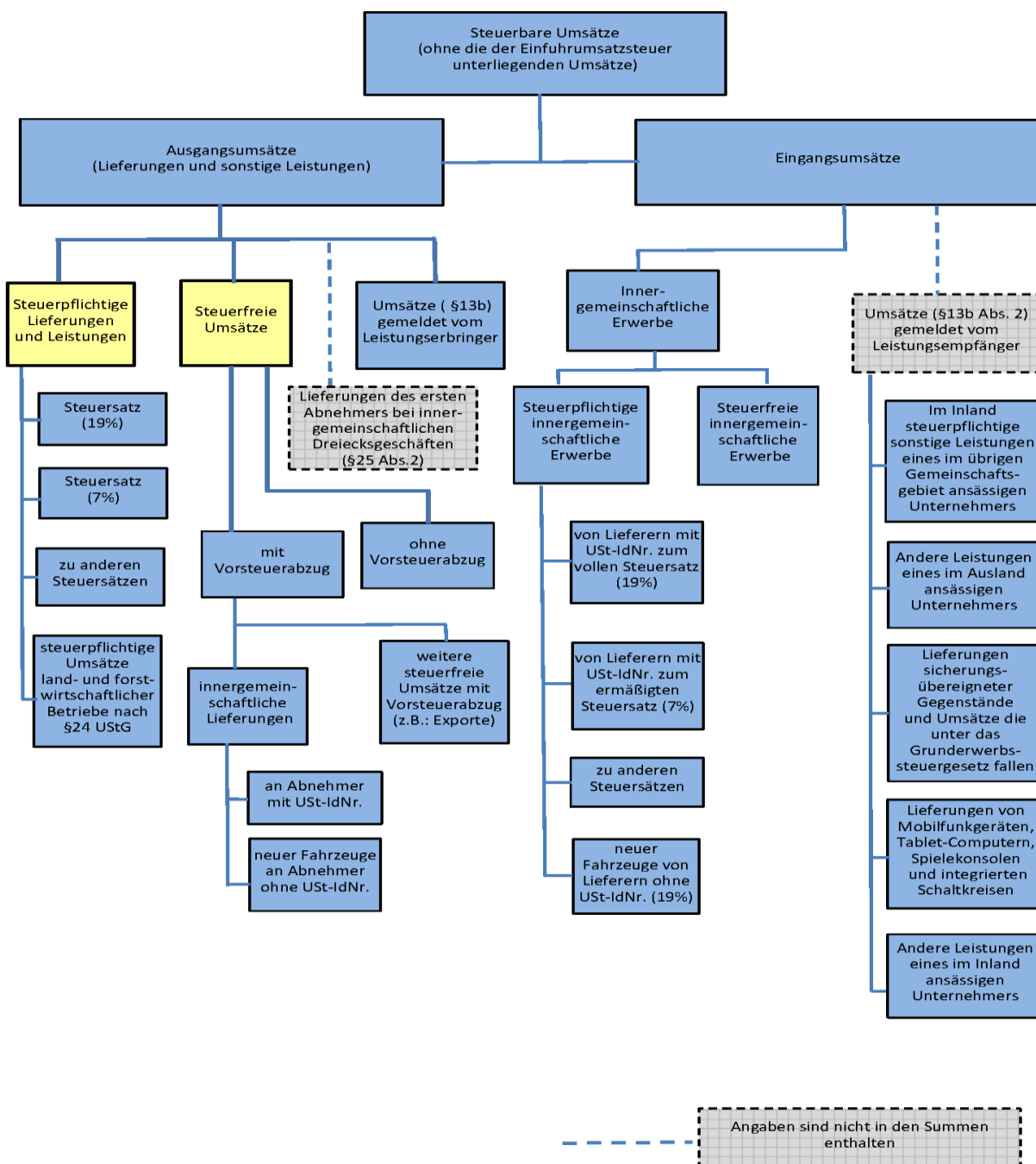

| Tabelle 1 |         |   | Umsatzsteuerpflichtige und deren steuerbarer Umsatz und Umsatzsteuer-Vorauszahlung 2023 nach Wirtschaftszweigen |                    |  |                                      |  |  |  |
|-----------|---------|---|---|--------------------|--|--------------------------------------|--|--|--|
| Lfd. Nr.  | WZ 2008 | Wirtschaftszweig<br>(H. v. = Herstellung von) | Steuerpflichtige  | Steuerbarer Umsatz |  | Umsatzsteuer vor Abzug der Vorsteuer |  | Abzieh-<br>bare<br>Vorsteuer-<br>beträge | Umsatz-<br>steuer-<br>Voraus-<br>zahlung |
|           |         |   |   | insgesamt          | darunter<br>Liefere-<br>rungen und<br>Leistungen | insgesamt                            | darunter<br>Liefere-<br>rungen und<br>Leistungen |  |  |
|           |         |   | Anzahl  | 1.000 EUR          |  |                                      |  |  |  |
| 1         | 2       | 3   | 4   | 5                  | 6  | 7                                    | 8  | 9  | 10                                       |
| 1         | A       | Land- und Forstwirtschaft, Fischerei          | 3.065   | 4.249.167          | 4.177.118  | 413.089                              | 400.054  | 501.453                                  | -88.362                                  |
| 2         | 01      | Landwirtschaft, Jagd und damit                |   |                    |  |                                      |  |  |  |
| 3         | 02      | verbundene Tätigkeiten                        | 2.760   | 3.929.273          | 3.873.841  | 368.745                              | 358.409  | 471.180                                  | -102.433                                 |
| 4         | 03      | Forstwirtschaft und Holzeinschlag             | 228   | 214.451            | 211.894  | 37.811                               | 36.296   | 23.757                                   | 14.055                                   |
|           |         | Fischerei und Aquakultur                      | 77  | 105.443            | 91.383   | 6.533                                | 5.349  | 6.516                                    | 16                                       |
|           |         | Bergbau und Gewinnung von Steinen             |   |                    |  |                                      |  |  |  |
| 5         | B       | und Erden                                     | 22  | 31.400             | 30.831   | 5.096                                | 4.828  | 3.979                                    | 1.118                                    |
| 6         | 05      | Kohlenbergbau                                 | -   | -                  | -  | -                                    | -  | -  | -  |
| 7         | 06      | Gewinnung von Erdöl und Erdgas                | -   | -                  | -  | -                                    | -  | -  | -  |
| 8         | 07      | Erzbergbau                                    | -   | -                  | -  | -                                    | -  | -  | -  |
|           |         | Gewinnung von Steinen und Erden,              |   |                    |  |                                      |  |  |  |
| 9         | 08      | sonstiger Bergbau                             | .   | .                  | .  | .                                    | .  | .  | .  |
|           |         | Erbringung von Dienstleistungen für           |   |                    |  |                                      |  |  |  |
|           |         | den Bergbau und für die Gewinnung             |   |                    |  |                                      |  |  |  |
| 10        | 09      | von Steinen und Erden                         | .   | .                  | .  | .                                    | .  | .  | .  |
| 11        | C       | Verarbeitendes Gewerbe                        | 2.708   | 12.378.584         | 11.335.558                                       | 1.425.387                            | 1.149.641  | 1.427.818                                | -2.430                                   |
| 12        | 10      | H. v. Nahrungs- und Futtermitteln             | 393   | 2.654.141          | 2.467.118  | 193.430                              | 162.444  | 234.440                                  | -41.011                                  |
| 13        | 11      | Getränkeherstellung                           | 25  | 243.505            | 195.599  | 33.311                               | 23.623   | 25.089                                   | 8.222                                    |
| 14        | 12      | Tabakverarbeitung                             | .   | .                  | .  | .                                    | .  | .  | .  |
| 15        | 13      | H. v. Textilien                               | 58  | 48.670             | 45.272   | 8.702                                | 8.054  | 7.227                                    | 1.475                                    |
| 16        | 14      | H. v. Bekleidung                              | 21  | 12.829             | 12.250   | 2.197                                | 1.745  | 1.232                                    | 966                                      |
| 17        | 15      | H. v. Leder, Lederwaren und Schuhen           | 15  | 10.295             | 9.903  | 1.900                                | 1.786  | 1.047                                    | 853                                      |
|           |         | H. v. Holz-, Flecht-, Korb- und Kork-         |   |                    |  |                                      |  |  |  |
| 18        | 16      | waren (ohne Möbel)                            | 175   | 1.473.958          | 1.357.639  | 150.348                              | 111.392  | 196.363                                  | -46.015                                  |
| 19        | 17      | H. v. Papier, Pappe und Waren daraus          | 7   | 98.790             | 89.888   | 17.247                               | 15.123   | 9.156                                    | 8.091                                    |
|           |         | H. v. Druckerzeugnissen; Vervielfäl-          |   |                    |  |                                      |  |  |  |
|           |         | tigung von bespielten Ton-, Bild- und         |   |                    |  |                                      |  |  |  |
| 20        | 18      | Datenträgern                                  | 85  | 53.376             | 51.058   | 9.790                                | 9.288  | 6.147                                    | 3.642                                    |
| 21        | 19      | Kokerei und Mineralölverarbeitung             | .   | .                  | .  | .                                    | .  | .  | .  |
| 22        | 20      | H. v. chemischen Erzeugnissen                 | 33  | 73.153             | 65.900   | 6.599                                | 5.147  | 11.428                                   | -4.829                                   |
| 23        | 21      | H. v. pharmazeutischen Erzeugnissen           | 10  | 44.553             | 41.160   | 4.935                                | 4.101  | 6.566                                    | -1.632                                   |
| 24        | 22      | H. v. Gummi- und Kunststoffwaren              | 83  | 686.450            | 579.694  | 91.967                               | 68.308   | 71.060                                   | 20.907                                   |
|           |         | H. v. Glas und Glaswaren, Keramik,            |   |                    |  |                                      |  |  |  |
| 25        | 23      | Verarbeitung von Steinen und Erden            | 158   | 245.374            | 238.604  | 42.927                               | 40.557   | 32.369                                   | 10.559                                   |
| 26        | 24      | Metallerzeugung und -bearbeitung              | 14  | 996.899            | 904.016  | 34.573                               | 12.833   | 111.176                                  | -76.603                                  |
| 27        | 25      | H. v. Metallerzeugnissen                      | 556   | 1.117.845          | 1.078.915  | 174.790                              | 151.752  | 136.131                                  | 38.659                                   |
|           |         | H. v. Datenverarbeitungsgeräten,              |   |                    |  |                                      |  |  |  |
|           |         | elektronischen und optischen                  |   |                    |  |                                      |  |  |  |
| 28        | 26      | Erzeugnissen                                  | 76  | 591.049            | 535.009  | 80.518                               | 67.261   | 74.278                                   | 6.240                                    |
| 29        | 27      | H. v. elektrischen Ausrüstungen               | 73  | 223.267            | 215.759  | 36.667                               | 31.834   | 26.217                                   | 10.451                                   |
| 30        | 28      | Maschinenbau                                  | 146   | 1.288.878          | 1.171.697  | 131.876                              | 88.156   | 167.440                                  | -35.564                                  |
| 31        | 29      | H. v. Kraftwagen und Kraftwagenteilen         | 30  | 841.203            | 769.350  | 156.101                              | 140.734  | 119.717                                  | 36.384                                   |
| 32        | 30      | Sonstiger Fahrzeugbau                         | 79  | 695.687            | 591.268  | 97.290                               | 72.339   | 79.627                                   | 17.662                                   |
| 33        | 31      | H. v. Möbeln                                  | 97  | 236.808            | 225.723  | 42.682                               | 40.315   | 28.032                                   | 14.650                                   |
| 34        | 32      | H. v. sonstigen Waren                         | 259   | 375.288            | 350.852  | 44.961                               | 38.965   | 44.481                                   | 481                                      |
|           |         | Reparatur und Installation von                |   |                    |  |                                      |  |  |  |
| 35        | 33      | Maschinen und Ausrüstungen                    | 311   | 359.412            | 332.042  | 62.143                               | 53.514   | 37.477                                   | 24.665                                   |
| 36        | D/35    | Energieversorgung                             | 1.316   | 5.274.112          | 5.247.623  | 768.806                              | 531.911  | 871.076                                  | -102.270                                 |
|           |         | Wasserversorgung; Abwasser- und               |   |                    |  |                                      |  |  |  |
|           |         | Abfallentsorgung und Beseitigung              |   |                    |  |                                      |  |  |  |
| 37        | E       | von Umweltverschmutzungen                     | 173   | 926.800            | 908.747  | 139.399                              | 120.376  | 132.174                                  | 7.225                                    |
| 38        | 36      | Wasserversorgung                              | 33  | 303.691            | 303.355  | 43.939                               | 37.117   | 43.479                                   | 460                                      |
| 39        | 37      | Abwasserentsorgung                            | 37  | 47.844             | 47.108   | 8.394                                | 7.996  | 5.687                                    | 2.706                                    |
|           |         | Sammlung, Behandlung und Beseiti-             |   |                    |  |                                      |  |  |  |
| 40        | 38      | gung von Abfällen; Rückgewinnung              | 93  | 546.071            | 529.114  | 82.054                               | 71.741   | 79.168                                   | 2.886                                    |

| Tabelle 1 |         |  | Umsatzsteuerpflichtige und deren steuerbarer Umsatz und Umsatzsteuer-Vorauszahlung 2023 nach Wirtschaftszweigen |                    |  |                                      |  |  |  |
|-----------|---------|--|---|--------------------|--|--------------------------------------|--|--|--|
| Lfd. Nr.  | WZ 2008 | Wirtschaftszweig<br>(H. v. = Herstellung von)  | Steuerpflichtige  | Steuerbarer Umsatz |  | Umsatzsteuer vor Abzug der Vorsteuer |  | Abzieh-<br>bare<br>Vorsteuer-<br>beträge | Umsatz-<br>steuer-<br>Voraus-<br>zahlung |
|           |         |  |   | insgesamt          | darunter<br>Liefe-<br>rungen und<br>Leistungen | insgesamt                            | darunter<br>Liefe-<br>rungen und<br>Leistungen |  |  |
|           |         |  | Anzahl  | 1.000 EUR          |  |                                      |  |  |  |
| 1         | 2       | 3  | 4   | 5                  | 6  | 7                                    | 8  | 9  | 10                                       |
| 41        | 39      | Beseitigung von Umweltverschmutzun-<br>gen und sonstige Entsorgung                                       | 10  | 29.194             | 29.169   | 5.012                                | 3.522  | 3.839                                    | 1.173                                    |
| 42        | F       | Baugewerbe   | 8.821   | 6.385.166          | 6.306.883                                      | 1.110.537                            | 904.218  | 726.403                                  | 384.136                                  |
| 43        | 41      | Hochbau  | 614   | 1.093.317          | 1.089.401                                      | 233.429                              | 164.361  | 138.993                                  | 94.436                                   |
| 44        | 42      | Tiefbau  | 356   | 1.010.762          | 991.612  | 172.721                              | 132.849  | 115.429                                  | 57.292                                   |
|           |         | Vorbereitende Baustellenarbeiten,<br>Bauinstallation und sonstiges                                       |   |                    |  |                                      |  |  |  |
| 45        | 43      | Ausbaugewerbe  | 7.851   | 4.281.087          | 4.225.870                                      | 704.388                              | 607.009  | 471.981                                  | 232.408                                  |
| 46        | G       | Handel; Instandhaltung und Reparatur<br>von Kraftfahrzeugen  | 8.231   | 13.481.374         | 12.829.210                                     | 2.061.277                            | 1.929.812                                      | 1.730.863                                | 330.418                                  |
|           |         | Handel mit Kraftfahrzeugen; Instand-<br>haltung und Reparatur von Kraftfahr-<br>zeugen                   |   |                    |  |                                      |  |  |  |
| 47        | 45      | Großhandel (ohne Handel mit Kraft-<br>fahrzeugen)  | 1.916   | 2.643.250          | 2.549.671                                      | 478.346                              | 457.623  | 389.376                                  | 88.970                                   |
| 48        | 46      | Einzelhandel (ohne Handel mit Kraft-<br>fahrzeugen)  | 1.322   | 4.163.507          | 3.858.550                                      | 578.611                              | 521.811  | 538.130                                  | 40.481                                   |
| 49        | 47      |  | 4.993   | 6.674.617          | 6.420.990                                      | 1.004.320                            | 950.378  | 803.356                                  | 200.966                                  |
| 50        | H       | Verkehr und Lagerei  | 1.686   | 2.378.974          | 2.346.808                                      | 397.951                              | 368.278  | 277.007                                  | 120.944                                  |
|           |         | Landverkehr und Transport in   |   |                    |  |                                      |  |  |  |
| 51        | 49      | Rohrfernleitungen  | 1.002   | 868.623            | 863.680  | 147.117                              | 143.089  | 105.487                                  | 41.631                                   |
| 52        | 50      | Schifffahrt  | 78  | 103.496            | 103.039  | 24.417                               | 14.064   | 20.916                                   | 3.501                                    |
| 53        | 51      | Luftfahrt  | .   | .                  | .  | .                                    | .  | .  | .  |
|           |         | Lagerei sowie Erbringung von<br>sonstigen Dienstleistungen für<br>den Verkehr                            |   |                    |  |                                      |  |  |  |
| 54        | 52      |  | 444   | 1.176.736          | 1.150.607                                      | 207.008                              | 192.389  | 143.023                                  | 63.985                                   |
| 55        | 53      | Post-, Kurier- und Expressdienste  | .   | .                  | .  | .                                    | .  | .  | .  |
| 56        | I       | Gastgewerbe  | 5.216   | 2.978.747          | 2.966.792                                      | 303.384                              | 289.666  | 232.590                                  | 70.796                                   |
| 57        | 55      | Beherbergung   | 2.160   | 1.721.585          | 1.714.077                                      | 173.528                              | 160.850  | 145.952                                  | 27.577                                   |
| 58        | 56      | Gastronomie  | 3.056   | 1.257.161          | 1.252.715                                      | 129.857                              | 128.816  | 86.638                                   | 43.219                                   |
| 59        | J       | Information und Kommunikation  | 1.050   | 995.103            | 987.208  | 185.330                              | 170.182  | 149.034                                  | 36.296                                   |
| 60        | 58      | Verlagswesen   | 50  | 135.372            | 133.031  | 17.481                               | 16.715   | 15.808                                   | 1.673                                    |
|           |         | Herstellung, Verleih und Vertrieb von<br>Filmen und Fernsehprogrammen;<br>Kinos; Tonstudios und Verlegen |   |                    |  |                                      |  |  |  |
| 61        | 59      | von Musik  | 91  | 48.556             | 48.487   | 5.536                                | 5.358  | 5.633                                    | -97                                      |
| 62        | 60      | Rundfunkveranstalter   | 5   | 12.932             | 12.932   | 2.447                                | 2.401  | 1.369                                    | 1.078                                    |
| 63        | 61      | Telekommunikation  | 38  | 114.690            | 113.486  | 30.547                               | 20.178   | 64.938                                   | -34.391                                  |
|           |         | Erbringung von Dienstleistungen der  |   |                    |  |                                      |  |  |  |
| 64        | 62      | Informationstechnologie  | 801   | 524.451            | 520.745  | 98.906                               | 95.505   | 42.388                                   | 56.518                                   |
| 65        | 63      | Informationsdienstleistungen   | 65  | 159.101            | 158.528  | 30.414                               | 30.025   | 18.899                                   | 11.515                                   |
|           |         | Erbringung von Finanz- und Ver-<br>sicherungsdienstleistungen  |   |                    |  |                                      |  |  |  |
| 66        | K       |  | 303   | 1.241.202          | 1.234.626                                      | 109.879                              | 107.406  | 77.391                                   | 32.487                                   |
| 67        | 64      | Erbringung von Finanzdienstleistungen  | 105   | 1.115.523          | 1.109.018                                      | 101.054                              | 99.195   | 65.579                                   | 35.474                                   |
|           |         | Versicherungen, Rückversiche-<br>rungen und Pensionskassen   |   |                    |  |                                      |  |  |  |
| 68        | 65      | (ohne Sozialversicherung)  | -   | -                  | -  | -                                    | -  | -  | -  |
|           |         | Mit Finanz- und Versicherungsdienst-<br>leistungen verbundene Tätigkeiten                                |   |                    |  |                                      |  |  |  |
| 69        | 66      |  | 198   | 125.679            | 125.608  | 8.825                                | 8.211  | 11.812                                   | -2.987                                   |
| 70        | L/68    | Grundstücks- und Wohnungswesen   | 4.366   | 3.339.905          | 3.308.596                                      | 347.265                              | 322.250  | 220.162                                  | 127.103                                  |
|           |         | Erbringung von freiberuflichen, wissen-<br>schaftlichen und technischen Dienst-<br>leistungen            |   |                    |  |                                      |  |  |  |
| 71        | M       | Rechts- und Steuerberatung,  | 5.932   | 5.044.303          | 4.800.214                                      | 917.432                              | 629.010  | 625.735                                  | 291.698                                  |
| 72        | 69      | Wirtschaftsprüfung   | 1.355   | 499.633            | 499.465  | 93.575                               | 93.214   | 22.001                                   | 71.574                                   |

| Tabelle 1 |         |  | Umsatzsteuerpflichtige und deren steuerbarer Umsatz und Umsatzsteuer-Vorauszahlung 2023 nach Wirtschaftszweigen |                    |  |                                      |  |  |  |
|-----------|---------|--|---|--------------------|--|--------------------------------------|--|--|--|
| Lfd. Nr.  | WZ 2008 | Wirtschaftszweig<br>(H. v. = Herstellung von)  | Steuerpflichtige  | Steuerbarer Umsatz |  | Umsatzsteuer vor Abzug der Vorsteuer |  | Abzieh-<br>bare<br>Vorsteuer-<br>beträge | Umsatz-<br>steuer-<br>Voraus-<br>zahlung |
|           |         |  |   | insgesamt          | darunter<br>Liefere-<br>rungen und<br>Leistungen | insgesamt                            | darunter<br>Liefere-<br>rungen und<br>Leistungen |  |  |
|           |         |  | Anzahl  | 1.000 EUR          |  |                                      |  |  |  |
| 1         | 2       | 3  | 4   | 5                  | 6  | 7                                    | 8  | 9  | 10                                       |
| 73        | 70      | Verwaltung und Führung von Unter-<br>nehmen und Betrieben; Unter-<br>nehmensberatung                                   | 988   | 2.940.823          | 2.727.859  | 526.166                              | 257.029  | 476.462                                  | 49.704                                   |
| 74        | 71      | Architektur- und Ingenieurbüros;   |   |                    |  |                                      |  |  |  |
| 75        | 72      | technische, physikalische und<br>chemische Untersuchung  | 2.096   | 1.233.762          | 1.209.211  | 230.572                              | 214.605  | 96.469                                   | 134.104                                  |
| 76        | 73      | Forschung und Entwicklung  | 133   | 67.379             | 64.988   | 11.191                               | 10.204   | 6.031                                    | 5.160                                    |
| 77        | 74      | Werbung und Marktforschung   | 366   | 85.916             | 84.444   | 16.387                               | 15.509   | 7.802                                    | 8.585                                    |
| 78        | 75      | Sonstige freiberufliche, wissenschaft-<br>liche und technische Tätigkeiten   | 790   | 125.080            | 122.683  | 22.486                               | 21.420   | 9.751                                    | 12.735                                   |
| 79        | 75      | Veterinärwesen   | 204   | 91.711             | 91.564   | 17.054                               | 17.028   | 7.218                                    | 9.836                                    |
| 79        | N       | Erbringung von sonstigen wirtschaft-<br>lichen Dienstleistungen  | 4.277   | 2.299.671          | 2.267.898  | 419.644                              | 394.049  | 217.574                                  | 202.070                                  |
| 80        | 77      | Vermietung von beweglichen Sachen  | 580   | 495.735            | 471.038  | 91.099                               | 82.138   | 64.565                                   | 26.534                                   |
| 81        | 78      | Vermittlung und Überlassung von<br>Arbeitskräften  | 102   | 110.401            | 110.315  | 19.929                               | 19.810   | 3.267                                    | 16.662                                   |
| 82        | 79      | Reisebüros, Reiseveranstalter und<br>Erbringung sonstiger Reservierungs-<br>dienstleistungen                           | 247   | 209.068            | 205.727  | 35.636                               | 32.458   | 14.129                                   | 21.506                                   |
| 83        | 80      | Wach- und Sicherheitsdienste sowie<br>Detekteien   | 94  | 210.017            | 209.801  | 40.354                               | 39.727   | 8.147                                    | 32.207                                   |
| 84        | 81      | Gebäudebetreuung; Garten- und Land-<br>schaftsbau  | 2.679   | 867.334            | 864.909  | 154.092                              | 148.447  | 61.980                                   | 92.113                                   |
| 85        | 82      | Erbringung von wirtschaftlichen<br>Dienstleistungen für Unternehmen<br>und Privatpersonen a. n. g.                     | 575   | 407.117            | 406.108  | 78.533                               | 71.470   | 65.486                                   | 13.048                                   |
| 86        | P/85    | Erziehung und Unterricht   | 681   | 233.123            | 231.122  | 21.483                               | 20.167   | 8.637                                    | 12.846                                   |
| 87        | Q       | Gesundheits- und Sozialwesen   | 756   | 2.254.360          | 2.248.639  | 30.341                               | 28.559   | 18.257                                   | 12.084                                   |
| 88        | 86      | Gesundheitswesen   | 578   | 1.187.835          | 1.182.349  | 18.374                               | 16.755   | 8.809                                    | 9.565                                    |
| 89        | 87      | Heime (ohne Erholungs- und<br>Ferienheime)   | 21  | 202.345            | 202.316  | 1.472                                | 1.404  | 1.729                                    | -257                                     |
| 90        | 88      | Sozialwesen (ohne Heime)   | 157   | 864.180            | 863.974  | 10.495                               | 10.400   | 7.719                                    | 2.776                                    |
| 91        | R       | Kunst, Unterhaltung und Erholung   | 1.301   | 663.458            | 653.979  | 73.013                               | 69.932   | 46.478                                   | 26.535                                   |
| 92        | 90      | Kreative, künstlerische und unter-<br>haltende Tätigkeiten   | 497   | 95.421             | 94.890   | 10.048                               | 9.836  | 6.610                                    | 3.438                                    |
| 93        | 91      | Bibliotheken, Archive, Museen, bota-<br>nische und zoologische Gärten  | 43  | 41.043             | 40.284   | 3.343                                | 3.144  | 2.524                                    | 819                                      |
| 94        | 92      | Spiel-, Wett- und Lotteriewesen  | 89  | 217.524            | 217.319  | 14.596                               | 13.896   | 5.178                                    | 9.418                                    |
| 95        | 93      | Erbringung von Dienstleistungen des<br>Sports, der Unterhaltung und der<br>Erholung                                    | 672   | 309.470            | 301.486  | 45.026                               | 43.056   | 32.166                                   | 12.860                                   |
| 96        | S       | Erbringung von sonstigen Dienst-<br>leistungen   | 2.448   | 527.799            | 513.095  | 92.404                               | 89.136   | 42.853                                   | 49.551                                   |
| 97        | 94      | Interessenvertretungen sowie kirch-<br>liche und sonstige religiöse Ver-<br>einigungen (ohne Sozialwesen und<br>Sport) | 228   | 50.977             | 49.898   | 6.433                                | 6.188  | 6.496                                    | -63                                      |
| 98        | 95      | Reparatur von Datenverarbeitungs-<br>geräten und Gebrauchsgütern   | 217   | 71.609             | 60.952   | 13.137                               | 10.969   | 8.707                                    | 4.430                                    |
| 99        | 96      | Erbringung von sonstigen überwiegend<br>persönlichen Dienstleistungen  | 2.003   | 405.214            | 402.244  | 72.834                               | 71.979   | 27.651                                   | 45.183                                   |
| 100       | A - S   | Insgesamt  | 52.352  | 64.683.248         | 62.394.947                                       | 8.821.716                            | 7.529.475  | 7.309.484                                | 1.512.243                                |

| Tabelle 2   |            |  | Umsatzsteuerpflichtige und deren Lieferungen und Leistungen 2023<br>nach Größenklassen und nach Wirtschaftszweigen |                                       |  |              |                          |              |                           |              |                           |              |
|-------------|------------|--|--|---------------------------------------|--|--------------|--------------------------|--------------|---------------------------|--------------|---------------------------|--------------|
| Lfd.<br>Nr. | WZ<br>2008 | Wirtschaftszweig<br>(H. v. = Herstellung von)  | Steuer-<br>pflich-<br>tige   | Liefe-<br>rungen<br>und<br>Leistungen | Davon in Größenklassen von ... bis unter ... EUR |              |                          |              |                           |              |                           |              |
|             |            |  |  |                                       | 22.001<br>bis<br>50.000                          |              | 50.000<br>bis<br>100.000 |              | 100.000<br>bis<br>250.000 |              | 250.000<br>bis<br>500.000 |              |
|             |            |  |  |                                       | An-<br>zahl                                      | 1.000<br>EUR | An-<br>zahl              | 1.000<br>EUR | An-<br>zahl               | 1.000<br>EUR | An-<br>zahl               | 1.000<br>EUR |
| 1           | 2          | 3  | 4  | 5                                     | 6  | 7            | 8                        | 9            | 10                        | 11           | 12                        | 13           |
| 1           | A          | Land- und Forstwirtschaft,<br>Fischerei  | 3.065  | 4.177.118                             | 356  | 12.599       | 361                      | 26.645       | 462                       | 74.406       | 423                       | 153.320      |
| 2           | 01         | Landwirtschaft, Jagd und<br>damit verbundene<br>Tätigkeiten  | 2.760  | 3.873.841                             | 290  | 10.354       | 298                      | 21.851       | 397                       | 63.759       | 378                       | 136.778      |
| 3           | 02         | Forstwirtschaft und Holzein-<br>schlag   | 228  | 211.894                               | 50   | 1.739        | 41                       | 3.082        | 45                        | 7.166        | 37                        | 13.746       |
| 4           | 03         | Fischerei und Aquakultur   | 77   | 91.383                                | 16   | 507          | 22                       | 1.712        | 20                        | 3.482        | 8                         | 2.796        |
| 5           | B          | Bergbau und Gewinnung von<br>Steinen und Erden   | 22   | 30.831                                | -  | -            | 3                        | 201          | .                         | .            | .                         | .            |
| 6           | 05         | Kohlenbergbau  | -  | -                                     | -  | -            | -                        | -            | -                         | -            | -                         | -            |
| 7           | 06         | Gewinnung von Erdöl und<br>Erdgas  | -  | -                                     | -  | -            | -                        | -            | -                         | -            | -                         | -            |
| 8           | 07         | Erzbergbau   | -  | -                                     | -  | -            | -                        | -            | -                         | -            | -                         | -            |
| 9           | 08         | Gewinnung von Steinen und<br>Erden, sonstiger Bergbau  | .  | .                                     | -  | -            | 3                        | 201          | .                         | .            | .                         | .            |
| 10          | 09         | Erbringung von Dienstleistungen<br>für den Bergbau und für die<br>Gewinnung von Steinen und<br>Erden | .  | .                                     | -  | -            | -                        | -            | .                         | .            | -                         | -            |
| 11          | C          | Verarbeitendes Gewerbe   | 2.708  | 11.335.558                            | 281  | 9.797        | 330                      | 24.312       | 511                       | 82.486       | 402                       | 145.598      |
| 12          | 10         | H. v. Nahrungs- und Futter-<br>mitteln   | 393  | 2.467.118                             | 28   | 920          | 23                       | 1.703        | 58                        | 9.878        | 73                        | 26.590       |
| 13          | 11         | Getränkeherstellung  | 25   | 195.599                               | 3  | 103          | 3                        | 206          | 6                         | 1.043        | 3                         | 926          |
| 14          | 12         | Tabakverarbeitung  | .  | .                                     | -  | -            | -                        | -            | -                         | -            | -                         | -            |
| 15          | 13         | H. v. Textilien  | 58   | 45.272                                | 12   | 362          | 11                       | 735          | 17                        | 2.752        | 5                         | 1.719        |
| 16          | 14         | H. v. Bekleidung   | 21   | 12.250                                | 9  | 260          | 7                        | 485          | .                         | .            | -                         | -            |
| 17          | 15         | H. v. Leder, Lederwaren und<br>Schuhen   | 15   | 9.903                                 | .  | .            | .                        | .            | 3                         | 434          | .                         | .            |
| 18          | 16         | H. v. Holz-, Flecht-, Korb- und<br>Korkwaren (ohne Möbel)  | 175  | 1.357.639                             | 25   | 904          | 28                       | 2.123        | 36                        | 5.888        | 27                        | 10.180       |
| 19          | 17         | H. v. Papier, Pappe und<br>Waren daraus  | 7  | 89.888                                | -  | -            | -                        | -            | .                         | .            | -                         | -            |
| 20          | 18         | H. v. Druckerzeugnissen; Ver-<br>vielfältigung von bespielten<br>Ton-, Bild- und Datenträgern        | 85   | 51.058                                | 20   | 704          | 15                       | 1.128        | 17                        | 2.606        | 11                        | 3.562        |
| 21          | 19         | Kokerei und Mineralölver-<br>arbeitung   | .  | .                                     | -  | -            | -                        | -            | -                         | -            | .                         | .            |
| 22          | 20         | H. v. chemischen Erzeugnissen  | 33   | 65.900                                | .  | .            | 3                        | 246          | 5                         | 667          | .                         | .            |
| 23          | 21         | H. v. pharmazeutischen<br>Erzeugnissen   | 10   | 41.160                                | -  | -            | -                        | -            | 3                         | 349          | .                         | .            |
| 24          | 22         | H. v. Gummi- und Kunststoff-<br>waren  | 83   | 579.694                               | .  | .            | 7                        | 492          | 12                        | 2.189        | 5                         | 1.699        |
| 25          | 23         | H. v. Glas und Glaswaren,<br>Keramik, Verarbeitung von<br>Steinen und Erden                          | 158  | 238.604                               | 21   | 786          | 24                       | 1.795        | 36                        | 5.817        | 24                        | 8.484        |
| 26          | 24         | Metallerzeugung und -bear-<br>beitung  | 14   | 904.016                               | .  | .            | .                        | .            | 3                         | 544          | .                         | .            |
| 27          | 25         | H. v. Metallerzeugnissen   | 556  | 1.078.915                             | 47   | 1.724        | 74                       | 5.543        | 109                       | 17.186       | 72                        | 26.666       |
| 28          | 26         | H. v. Datenverarbeitungsge-<br>räten, elektronischen und<br>optischen Erzeugnissen                   | 76   | 535.009                               | 6  | 208          | 6                        | 507          | 17                        | 2.535        | 9                         | 3.196        |
| 29          | 27         | H. v. elektrischen Ausrüstungen  | 73   | 215.759                               | .  | .            | 5                        | 314          | 12                        | 1.951        | 8                         | 2.767        |
| 30          | 28         | Maschinenbau   | 146  | 1.171.697                             | 8  | 241          | 9                        | 655          | 12                        | 1.926        | 19                        | 6.728        |
| 31          | 29         | H. v. Kraftwagen und Kraft-<br>wagenteilen   | 30   | 769.350                               | .  | .            | .                        | .            | .                         | .            | -                         | -            |
| 32          | 30         | Sonstiger Fahrzeugbau  | 79   | 591.268                               | 5  | 184          | 10                       | 660          | 17                        | 2.864        | 14                        | 4.758        |
| 33          | 31         | H. v. Möbeln   | 97   | 225.723                               | 13   | 456          | 18                       | 1.369        | 19                        | 3.157        | 18                        | 6.794        |



Tabelle 2

**Umsatzsteuerpflichtige und deren Lieferungen und Leistungen 2023  
nach Größenklassen und nach Wirtschaftszweigen**

| Lfd.<br>Nr. | WZ<br>2008 | Davon in Größenklassen von ... bis unter ... EUR |              |                                 |              |                                   |              |                                    |              |                                     |              |                                     |              |                           |              |
|-------------|------------|--|--------------|---------------------------------|--------------|-----------------------------------|--------------|------------------------------------|--------------|-------------------------------------|--------------|-------------------------------------|--------------|---------------------------|--------------|
|             |            | 500.000<br>bis<br>1 Million                      |              | 1 Million<br>bis<br>2 Millionen |              | 2 Millionen<br>bis<br>5 Millionen |              | 5 Millionen<br>bis<br>10 Millionen |              | 10 Millionen<br>bis<br>25 Millionen |              | 25 Millionen<br>bis<br>50 Millionen |              | 50 Millionen<br>oder mehr |              |
|             |            | An-<br>zahl                                      | 1.000<br>EUR | An-<br>zahl                     | 1.000<br>EUR | An-<br>zahl                       | 1.000<br>EUR | An-<br>zahl                        | 1.000<br>EUR | An-<br>zahl                         | 1.000<br>EUR | An-<br>zahl                         | 1.000<br>EUR | An-<br>zahl               | 1.000<br>EUR |
| 1           | 2          | 14   | 15           | 16                              | 17           | 18                                | 19           | 20                                 | 21           | 22                                  | 23           | 24                                  | 25           | 26                        | 27           |
| 1           | A          | 461  | 334.552      | 433                             | 620.790      | 408                               | 1.244.594    | 119                                | 807.475      | 33                                  | 439.044      | 6                                   | 197.630      | 3                         | 266.063      |
| 2           | 01         | 433  | 315.326      | 416                             | 596.240      | 394                               | 1.203.918    | 116                                | 784.283      | .                                   | .            | 6                                   | 197.630      | .                         | .            |
| 3           | 02         | 22   | 15.027       | .                               | .            | .                                 | .            | 3                                  | 23.192       | .                                   | .            | -                                   | -            | .                         | .            |
| 4           | 03         | 6  | 4.199        | .                               | .            | .                                 | .            | -                                  | -            | .                                   | .            | -                                   | -            | .                         | .            |
| 5           | B          | 5  | 3.550        | 7                               | 8.860        | .                                 | .            | .                                  | .            | -                                   | -            | -                                   | -            | -                         | -            |
| 6           | 05         | -  | -            | -                               | -            | -                                 | -            | -                                  | -            | -                                   | -            | -                                   | -            | -                         | -            |
| 7           | 06         | -  | -            | -                               | -            | -                                 | -            | -                                  | -            | -                                   | -            | -                                   | -            | -                         | -            |
| 8           | 07         | -  | -            | -                               | -            | -                                 | -            | -                                  | -            | -                                   | -            | -                                   | -            | -                         | -            |
| 9           | 08         | 5  | 3.550        | 7                               | 8.860        | .                                 | .            | .                                  | .            | -                                   | -            | -                                   | -            | -                         | -            |
| 10          | 09         | -  | -            | -                               | -            | -                                 | -            | -                                  | -            | -                                   | -            | -                                   | -            | -                         | -            |
| 11          | C          | 364  | 257.425      | 302                             | 429.687      | 232                               | 742.527      | 130                                | 907.203      | 81                                  | 1.191.702    | 37                                  | 1.279.984    | 38                        | 6.264.838    |
| 12          | 10         | 61   | 44.126       | 59                              | 83.574       | 31                                | 99.451       | 21                                 | 147.657      | 17                                  | 256.039      | .                                   | .            | .                         | .            |
| 13          | 11         | -  | -            | 5                               | 7.131        | .                                 | .            | .                                  | .            | .                                   | .            | -                                   | -            | .                         | .            |
| 14          | 12         | .  | .            | -                               | -            | -                                 | -            | -                                  | -            | -                                   | -            | -                                   | -            | -                         | -            |
| 15          | 13         | 6  | 4.450        | 3                               | 4.037        | .                                 | .            | .                                  | .            | .                                   | .            | -                                   | -            | -                         | -            |
| 16          | 14         | .  | .            | .                               | .            | .                                 | .            | .                                  | .            | -                                   | -            | -                                   | -            | -                         | -            |
| 17          | 15         | -  | -            | -                               | -            | -                                 | -            | .                                  | .            | -                                   | -            | -                                   | -            | -                         | -            |
| 18          | 16         | 24   | 16.973       | 11                              | 15.187       | 11                                | 30.514       | .                                  | .            | .                                   | .            | 3                                   | 126.119      | 4                         | 1.098.680    |
| 19          | 17         | .  | .            | -                               | -            | .                                 | .            | .                                  | .            | -                                   | -            | -                                   | -            | .                         | .            |
| 20          | 18         | 10   | 7.944        | 5                               | 7.300        | .                                 | .            | .                                  | .            | -                                   | -            | -                                   | -            | -                         | -            |
| 21          | 19         | -  | -            | .                               | .            | .                                 | .            | -                                  | -            | -                                   | -            | -                                   | -            | -                         | -            |
| 22          | 20         | 11   | 7.537        | .                               | .            | .                                 | .            | .                                  | .            | .                                   | .            | -                                   | -            | -                         | -            |
| 23          | 21         | -  | -            | .                               | .            | -                                 | -            | .                                  | .            | .                                   | .            | -                                   | -            | -                         | -            |
| 24          | 22         | 12   | 8.447        | 10                              | 14.154       | 15                                | 52.190       | 6                                  | 49.233       | 8                                   | 134.147      | 4                                   | 158.138      | .                         | .            |
| 25          | 23         | 25   | 16.548       | 9                               | 11.467       | 9                                 | 28.619       | 4                                  | 24.505       | .                                   | .            | .                                   | .            | .                         | .            |
| 26          | 24         | 3  | 2.273        | .                               | .            | -                                 | -            | -                                  | -            | -                                   | -            | -                                   | -            | 3                         | 898.677      |
| 27          | 25         | 79   | 56.840       | 62                              | 89.097       | 66                                | 212.228      | 29                                 | 195.796      | 12                                  | 167.899      | .                                   | .            | .                         | .            |
| 28          | 26         | 5  | 4.107        | .                               | .            | 14                                | 43.437       | 7                                  | 44.944       | .                                   | .            | .                                   | .            | 3                         | 360.589      |
| 29          | 27         | 15   | 9.924        | 10                              | 14.370       | 7                                 | 19.885       | .                                  | .            | .                                   | .            | .                                   | .            | -                         | -            |
| 30          | 28         | 21   | 15.096       | 25                              | 34.629       | 18                                | 58.634       | 18                                 | 133.576      | 10                                  | 148.349      | .                                   | .            | .                         | .            |
| 31          | 29         | .  | .            | 3                               | 4.109        | 3                                 | 10.550       | 10                                 | 73.441       | .                                   | .            | .                                   | .            | .                         | .            |
| 32          | 30         | 9  | 6.034        | 8                               | 10.392       | 8                                 | 20.592       | -                                  | -            | .                                   | .            | .                                   | .            | 4                         | 431.876      |
| 33          | 31         | 7  | 4.580        | 14                              | 19.899       | .                                 | .            | 4                                  | 30.041       | .                                   | .            | -                                   | -            | .                         | .            |

| Tabelle 2   |            |   | Umsatzsteuerpflichtige und deren Lieferungen und Leistungen 2023<br>nach Größenklassen und nach Wirtschaftszweigen |                                       |  |              |                          |              |                           |              |                           |              |
|-------------|------------|---|--|---------------------------------------|--|--------------|--------------------------|--------------|---------------------------|--------------|---------------------------|--------------|
| Lfd.<br>Nr. | WZ<br>2008 | Wirtschaftszweig<br>(H. v. = Herstellung von)   | Steuer-<br>pflich-<br>tige   | Liefe-<br>rungen<br>und<br>Leistungen | Davon in Größenklassen von ... bis unter ... EUR |              |                          |              |                           |              |                           |              |
|             |            |   |  |                                       | 22.001<br>bis<br>50.000                          |              | 50.000<br>bis<br>100.000 |              | 100.000<br>bis<br>250.000 |              | 250.000<br>bis<br>500.000 |              |
|             |            |   | An-<br>zahl  | 1.000<br>EUR                          | An-<br>zahl                                      | 1.000<br>EUR | An-<br>zahl              | 1.000<br>EUR | An-<br>zahl               | 1.000<br>EUR | An-<br>zahl               | 1.000<br>EUR |
| 1           | 2          | 3   | 4  | 5                                     | 6  | 7            | 8                        | 9            | 10                        | 11           | 12                        | 13           |
| 34          | 32         | H. v. sonstigen Waren   | 259  | 350.852                               | 31   | 1.110        | 28                       | 2.103        | 58                        | 9.653        | 55                        | 20.216       |
| 35          | 33         | Reparatur und Installation von  | 311  | 332.042                               | 39   | 1.352        | 49                       | 3.546        | 66                        | 10.275       | 50                        | 17.830       |
| 36          | D/35       | Maschinen und Ausrüstungen  | 1.316  | 5.247.623                             | 287  | 9.750        | 167                      | 11.749       | 216                       | 34.925       | 158                       | 58.120       |
|             |            | Energieversorgung   |  |                                       |  |              |                          |              |                           |              |                           |              |
|             |            | Wasserversorgung; Abwasser-<br>und Abfallentsorgung und<br>Beseitigung von Umwelt-<br>verschmutzungen | 173  | 908.747                               | 6  | 215          | 8                        | 676          | 24                        | 3.581        | 18                        | 6.770        |
| 37          | E          | Wasserversorgung  | 33   | 303.355                               | -  | -            | -                        | -            | -                         | -            | -                         | -            |
| 38          | 36         | Abwasserentsorgung  | 37   | 47.108                                | -  | -            | -                        | -            | 9                         | 1.371        | .                         | .            |
| 39          | 37         | Sammlung, Behandlung und<br>Beseitigung von Abfällen;   |  |                                       |  |              |                          |              |                           |              |                           |              |
| 40          | 38         | Rückgewinnung   | 93   | 529.114                               | 6  | 215          | .                        | .            | .                         | .            | 9                         | 3.318        |
|             |            | Beseitigung von Umweltver-<br>schmutzungen und sonstige   |  |                                       |  |              |                          |              |                           |              |                           |              |
| 41          | 39         | Entsorgung  | 10   | 29.169                                | -  | -            | .                        | .            | .                         | .            | .                         | .            |
| 42          | F          | Baugewerbe  | 8.821  | 6.306.883                             | 1.313  | 48.179       | 1.745                    | 125.839      | 2.058                     | 331.434      | 1.341                     | 477.023      |
| 43          | 41         | Hochbau   | 614  | 1.089.401                             | 50   | 1.803        | 73                       | 5.357        | 102                       | 17.430       | 90                        | 30.863       |
| 44          | 42         | Tiefbau   | 356  | 991.612                               | 21   | 774          | 29                       | 2.194        | 55                        | 8.966        | 56                        | 20.623       |
|             |            | Vorbereitende Baustellenarbei-<br>ten, Bauinstallation und  |  |                                       |  |              |                          |              |                           |              |                           |              |
| 45          | 43         | sonstiges Ausbaugewerbe   | 7.851  | 4.225.870                             | 1.242  | 45.602       | 1.643                    | 118.287      | 1.901                     | 305.038      | 1.195                     | 425.537      |
|             |            | Handel; Instandhaltung und  |  |                                       |  |              |                          |              |                           |              |                           |              |
| 46          | G          | Reparatur von Kraftfahrzeugen   | 8.231  | 12.829.210                            | 1.005  | 35.458       | 1.343                    | 99.016       | 1.894                     | 308.662      | 1.328                     | 477.492      |
|             |            | Handel mit Kraftfahrzeugen;   |  |                                       |  |              |                          |              |                           |              |                           |              |
| 47          | 45         | Instandhaltung und Reparatur  | 1.916  | 2.549.671                             | 198  | 6.920        | 281                      | 20.848       | 437                       | 70.709       | 345                       | 124.087      |
|             |            | von Kraftfahrzeugen   |  |                                       |  |              |                          |              |                           |              |                           |              |
| 48          | 46         | Großhandel (ohne Handel mit   | 1.322  | 3.858.550                             | 197  | 6.917        | 222                      | 16.024       | 230                       | 36.896       | 187                       | 67.699       |
|             |            | Kraftfahrzeugen)  |  |                                       |  |              |                          |              |                           |              |                           |              |
| 49          | 47         | Einzelhandel (ohne Handel mit   | 4.993  | 6.420.990                             | 610  | 21.621       | 840                      | 62.144       | 1.227                     | 201.056      | 796                       | 285.706      |
|             |            | Kraftfahrzeugen)  |  |                                       |  |              |                          |              |                           |              |                           |              |
| 50          | H          | Verkehr und Lagerei   | 1.686  | 2.346.808                             | 171  | 6.048        | 271                      | 19.884       | 349                       | 56.580       | 251                       | 88.864       |
|             |            | Landverkehr und Transport in  |  |                                       |  |              |                          |              |                           |              |                           |              |
| 51          | 49         | Rohrfernleitungen   | 1.002  | 863.680                               | 100  | 3.555        | 196                      | 14.322       | 230                       | 36.972       | 150                       | 53.378       |
| 52          | 50         | Schifffahrt   | 78   | 103.039                               | .  | .            | .                        | .            | 19                        | 3.068        | .                         | .            |
| 53          | 51         | Luftfahrt   | .  | .                                     | .  | .            | .                        | .            | 6                         | 847          | .                         | .            |
|             |            | Lagerei sowie Erbringung von  |  |                                       |  |              |                          |              |                           |              |                           |              |
|             |            | sonstigen Dienstleistungen für  |  |                                       |  |              |                          |              |                           |              |                           |              |
| 54          | 52         | den Verkehr   | 444  | 1.150.607                             | 40   | 1.445        | 41                       | 3.094        | 65                        | 10.868       | 58                        | 20.314       |
|             |            | Post-, Kurier- und Express-   |  |                                       |  |              |                          |              |                           |              |                           |              |
| 55          | 53         | dienste   | .  | .                                     | 22   | 723          | 27                       | 1.992        | 29                        | 4.825        | 27                        | 9.697        |
| 56          | I          | Gastgewerbe   | 5.216  | 2.966.792                             | 736  | 26.313       | 888                      | 64.947       | 1.407                     | 229.447      | 930                       | 332.751      |
| 57          | 55         | Beherbergung  | 2.160  | 1.714.077                             | 409  | 14.250       | 376                      | 27.522       | 472                       | 76.252       | 319                       | 115.131      |
| 58          | 56         | Gastronomie   | 3.056  | 1.252.715                             | 327  | 12.063       | 512                      | 37.426       | 935                       | 153.195      | 611                       | 217.619      |
| 59          | J          | Information und Kommunikation   | 1.050  | 987.208                               | 220  | 7.563        | 234                      | 16.653       | 281                       | 45.476       | 115                       | 41.221       |
| 60          | 58         | Verlagswesen  | 50   | 133.031                               | 10   | 323          | 12                       | 880          | 10                        | 1.494        | 7                         | 2.558        |
|             |            | Herstellung, Verleih und Ver-   |  |                                       |  |              |                          |              |                           |              |                           |              |
|             |            | trieb von Filmen und Fernseh-   |  |                                       |  |              |                          |              |                           |              |                           |              |
| 61          | 59         | programmen; Kinos; Tonstu-  | 91   | 48.487                                | 28   | 925          | 14                       | 987          | 19                        | 3.309        | 12                        | 4.685        |
|             |            | dios und Verlegen von Musik   |  |                                       |  |              |                          |              |                           |              |                           |              |
| 62          | 60         | Rundfunkveranstalter  | 5  | 12.932                                | -  | -            | .                        | .            | -                         | -            | .                         | .            |
| 63          | 61         | Telekommunikation   | 38   | 113.486                               | 3  | 114          | .                        | .            | 12                        | 2.075        | .                         | .            |

| <b>Umsatzsteuerpflichtige und deren Lieferungen und Leistungen 2023</b><br><b>nach Größenklassen und nach Wirtschaftszweigen</b> |         |  |           |                           |           |                             |           |                              |           |                               |           |                               |           |                        |           |
|--|---------|--|-----------|---------------------------|-----------|-----------------------------|-----------|------------------------------|-----------|-------------------------------|-----------|-------------------------------|-----------|------------------------|-----------|
| Tabelle 2  |         | Davon in Größenklassen von ... bis unter ... EUR |           |                           |           |                             |           |                              |           |                               |           |                               |           |                        |           |
| Lfd. Nr.   | WZ 2008 | 500.000 bis 1 Million                            |           | 1 Million bis 2 Millionen |           | 2 Millionen bis 5 Millionen |           | 5 Millionen bis 10 Millionen |           | 10 Millionen bis 25 Millionen |           | 25 Millionen bis 50 Millionen |           | 50 Millionen oder mehr |           |
|  |         | An-zahl  | 1.000 EUR | An-zahl                   | 1.000 EUR | An-zahl                     | 1.000 EUR | An-zahl                      | 1.000 EUR | An-zahl                       | 1.000 EUR | An-zahl                       | 1.000 EUR | An-zahl                | 1.000 EUR |
| 1  | 2       | 14   | 15        | 16                        | 17        | 18                          | 19        | 20                           | 21        | 22                            | 23        | 24                            | 25        | 26                     | 27        |
| 34   | 32      | 33   | 21.888    | 30                        | 43.786    | 9                           | 32.895    | 6                            | 40.038    | 5                             | 70.864    | 4                             | 108.300   | -                      | -         |
| 35   | 33      | 38   | 27.292    | 33                        | 47.224    | 23                          | 70.855    | 7                            | 47.700    | .                             | .         | .                             | .         | -                      | -         |
| 36   | D/35    | 224  | 160.092   | 127                       | 172.086   | 79                          | 242.316   | 21                           | 143.336   | 13                            | 201.616   | 10                            | 331.485   | 14                     | 3.882.149 |
| 37   | E       | 22   | 16.550    | 22                        | 34.790    | 30                          | 95.193    | 21                           | 149.011   | 14                            | 232.043   | .                             | .         | .                      | .         |
| 38   | 36      | .  | .         | .                         | .         | .                           | .         | .                            | .         | .                             | .         | .                             | .         | .                      | .         |
| 39   | 37      | 7  | 4.848     | 6                         | 9.179     | .                           | .         | .                            | .         | -                             | -         | -                             | -         | -                      | -         |
| 40   | 38      | 11   | 8.634     | 13                        | 20.286    | 10                          | 31.250    | 9                            | 66.718    | 8                             | 136.485   | .                             | .         | .                      | .         |
| 41   | 39      | .  | .         | .                         | .         | .                           | .         | -                            | -         | .                             | .         | -                             | -         | -                      | -         |
| 42   | F       | 1.037  | 737.479   | 715                       | 998.474   | 410                         | 1.237.862 | .                            | .         | 61                            | 845.231   | 17                            | 574.412   | .                      | .         |
| 43   | 41      | 91   | 64.837    | 86                        | 121.047   | 69                          | 219.660   | 30                           | 215.229   | 19                            | 288.169   | 4                             | 125.007   | -                      | -         |
| 44   | 42      | 44   | 31.685    | 53                        | 76.819    | 49                          | 157.563   | .                            | .         | 15                            | 205.498   | 6                             | 217.357   | .                      | .         |
| 45   | 43      | 902  | 640.957   | 576                       | 800.609   | 292                         | 860.640   | 66                           | 445.589   | 27                            | 351.563   | 7                             | 232.047   | -                      | -         |
| 46   | G       | 949  | 676.443   | 648                       | 906.757   | 611                         | 1.917.923 | 265                          | 1.836.927 | 130                           | 1.913.307 | 34                            | 1.178.901 | 24                     | 3.478.323 |
| 47   | 45      | 273  | 192.947   | 154                       | 212.281   | 140                         | 439.982   | 46                           | 306.957   | 28                            | 422.714   | 10                            | 367.235   | 4                      | 384.991   |
| 48   | 46      | 139  | 99.717    | 115                       | 165.764   | 108                         | 342.854   | 54                           | 362.454   | 37                            | 570.512   | 17                            | 562.119   | 16                     | 1.627.593 |
| 49   | 47      | 537  | 383.779   | 379                       | 528.712   | 363                         | 1.135.087 | 165                          | 1.167.517 | 65                            | 920.081   | 7                             | 249.547   | 4                      | 1.465.740 |
| 50   | H       | 231  | 162.683   | 201                       | 275.540   | 115                         | 337.629   | 49                           | 347.033   | 35                            | 569.155   | .                             | .         | .                      | .         |
| 51   | 49      | 131  | 93.347    | 110                       | 148.761   | 55                          | 164.179   | .                            | .         | 12                            | 177.567   | .                             | .         | -                      | -         |
| 52   | 50      | 16   | 11.299    | 8                         | 11.194    | 4                           | 10.219    | -                            | -         | .                             | .         | .                             | .         | -                      | -         |
| 53   | 51      | .  | .         | -                         | -         | -                           | -         | -                            | -         | -                             | -         | -                             | -         | .                      | .         |
| 54   | 52      | 68   | 47.460    | 63                        | 88.708    | 48                          | 143.559   | 32                           | 228.541   | 20                            | 338.273   | 9                             | 268.346   | -                      | -         |
| 55   | 53      | .  | .         | 20                        | 26.878    | 8                           | 19.673    | .                            | .         | .                             | .         | -                             | -         | -                      | -         |
| 56   | I       | 670  | 471.022   | 343                       | 480.535   | 177                         | 535.072   | 43                           | 303.983   | 19                            | 267.332   | .                             | .         | .                      | .         |
| 57   | 55      | 264  | 186.980   | 154                       | 215.624   | 110                         | 330.520   | 38                           | 271.751   | 15                            | 220.657   | .                             | .         | .                      | .         |
| 58   | 56      | 406  | 284.042   | 189                       | 264.910   | 67                          | 204.552   | 5                            | 32.232    | 4                             | 46.675    | -                             | -         | -                      | -         |
| 59   | J       | 95   | 67.491    | 37                        | 51.050    | 33                          | 102.981   | 18                           | 122.332   | 10                            | 154.438   | 4                             | 136.063   | 3                      | 241.939   |
| 60   | 58      | 3  | 1.965     | 3                         | 3.764     | .                           | .         | .                            | .         | -                             | -         | .                             | .         | .                      | .         |
| 61   | 59      | 9  | 6.984     | .                         | .         | .                           | .         | .                            | .         | .                             | .         | -                             | -         | -                      | -         |
| 62   | 60      | .  | .         | -                         | -         | .                           | .         | .                            | .         | -                             | -         | -                             | -         | -                      | -         |
| 63   | 61      | .  | .         | .                         | .         | 3                           | 10.017    | .                            | .         | .                             | .         | .                             | .         | -                      | -         |

| Tabelle 2   |            |   | Umsatzsteuerpflichtige und deren Lieferungen und Leistungen 2023<br>nach Größenklassen und nach Wirtschaftszweigen |                                       |  |              |                          |              |                           |              |                           |              |
|-------------|------------|---|--|---------------------------------------|--|--------------|--------------------------|--------------|---------------------------|--------------|---------------------------|--------------|
| Lfd.<br>Nr. | WZ<br>2008 | Wirtschaftszweig<br>(H. v. = Herstellung von)   | Steuer-<br>pflich-<br>tige   | Liefe-<br>rungen<br>und<br>Leistungen | Davon in Größenklassen von ... bis unter ... EUR |              |                          |              |                           |              |                           |              |
|             |            |   |  |                                       | 22.001<br>bis<br>50.000                          |              | 50.000<br>bis<br>100.000 |              | 100.000<br>bis<br>250.000 |              | 250.000<br>bis<br>500.000 |              |
|             |            |   | An-<br>zahl  | 1.000<br>EUR                          | An-<br>zahl                                      | 1.000<br>EUR | An-<br>zahl              | 1.000<br>EUR | An-<br>zahl               | 1.000<br>EUR | An-<br>zahl               | 1.000<br>EUR |
| 1           | 2          | 3   | 4  | 5                                     | 6  | 7            | 8                        | 9            | 10                        | 11           | 12                        | 13           |
| 64          | 62         | Erbringung von Dienst-<br>leistungen der Informations-<br>technologie                                   | 801  | 520.745                               | 162  | 5.633        | 181                      | 12.963       | 225                       | 36.227       | 87                        | 30.675       |
| 65          | 63         | Informationsdienstleistungen  | 65   | 158.528                               | 17   | 569          | 21                       | 1.422        | 15                        | 2.371        | 5                         | 1.787        |
| 66          | K          | Erbringung von Finanz- und<br>Versicherungsdienstleistungen   | 303  | 1.234.626                             | 67   | 2.232        | 68                       | 4.962        | 73                        | 11.536       | 35                        | 11.717       |
| 67          | 64         | Erbringung von Finanzdienst-<br>leistungen  | 105  | 1.109.018                             | 17   | 579          | 14                       | 946          | 20                        | 3.194        | 12                        | 4.103        |
| 68          | 65         | Versicherungen, Rückversiche-<br>rungen und Pensionskassen<br>(ohne Sozialversicherung)                 | -  | -                                     | -  | -            | -                        | -            | -                         | -            | -                         | -            |
| 69          | 66         | Mit Finanz- und Versicherungs-<br>dienstleistungen verbundene<br>Tätigkeiten                            | 198  | 125.608                               | 50   | 1.654        | 54                       | 4.016        | 53                        | 8.342        | 23                        | 7.613        |
| 70          | L/68       | Grundstücks- und Wohnungs-<br>wesen   | 4.366  | 3.308.596                             | 1.296  | 44.883       | 995                      | 71.724       | 932                       | 147.348      | 424                       | 149.671      |
| 71          | M          | Erbringung von freiberuflichen,<br>wissenschaftlichen und<br>technischen Dienstleistungen               | 5.932  | 4.800.214                             | 1.275  | 44.686       | 1.358                    | 98.819       | 1.485                     | 238.822      | 791                       | 276.324      |
| 72          | 69         | Rechts- und Steuerberatung,<br>Wirtschaftsprüfung   | 1.355  | 499.465                               | 243  | 8.426        | 279                      | 20.505       | 356                       | 56.925       | 206                       | 73.420       |
| 73          | 70         | Verwaltung und Führung von<br>Unternehmen und Betrieben;<br>Unternehmensberatung                        | 988  | 2.727.859                             | 246  | 8.846        | 227                      | 16.865       | 237                       | 37.456       | 114                       | 37.822       |
| 74          | 71         | Architektur- und Ingenieurbüros;<br>technische, physikalische und<br>chemische Untersuchung             | 2.096  | 1.209.211                             | 339  | 11.852       | 462                      | 33.716       | 579                       | 92.492       | 306                       | 108.082      |
| 75          | 72         | Forschung und Entwicklung   | 133  | 64.988                                | 35   | 1.238        | 20                       | 1.515        | 26                        | 4.413        | 19                        | 6.558        |
| 76          | 73         | Werbung und Marktforschung  | 366  | 84.444                                | 95   | 3.368        | 89                       | 6.406        | 91                        | 15.231       | 40                        | 14.341       |
| 77          | 74         | Sonstige freiberufliche, wissen-<br>schaftliche und technische<br>Tätigkeiten                           | 790  | 122.683                               | 296  | 10.232       | 254                      | 17.730       | 145                       | 23.410       | 50                        | 16.963       |
| 78          | 75         | Veterinärwesen  | 204  | 91.564                                | 21   | 725          | 27                       | 2.081        | 51                        | 8.895        | 56                        | 19.138       |
| 79          | N          | Erbringung von sonstigen wirt-<br>schaftlichen Dienstleistungen   | 4.277  | 2.267.898                             | 993  | 34.808       | 955                      | 67.694       | 1.064                     | 174.535      | 555                       | 195.378      |
| 80          | 77         | Vermietung von beweglichen<br>Sachen  | 580  | 471.038                               | 105  | 3.777        | 118                      | 8.081        | 126                       | 20.611       | 80                        | 29.231       |
| 81          | 78         | Vermittlung und Überlassung<br>von Arbeitskräften   | 102  | 110.315                               | 7  | 241          | 15                       | 1.173        | 14                        | 2.304        | 27                        | 9.753        |
| 82          | 79         | Reisebüros, Reiseveranstalter<br>und Erbringung sonstiger Re-<br>servierungsdienstleistungen            | 247  | 205.727                               | 41   | 1.431        | 42                       | 3.096        | 77                        | 12.776       | 33                        | 12.287       |
| 83          | 80         | Wach- und Sicherheitsdienste<br>sowie Detekteien  | 94   | 209.801                               | 18   | 657          | 13                       | 938          | 22                        | 3.668        | 10                        | 3.653        |
| 84          | 81         | Gebäudebetreuung; Garten-<br>und Landschaftsbau   | 2.679  | 864.909                               | 660  | 23.198       | 623                      | 44.432       | 709                       | 117.616      | 350                       | 121.618      |
| 85          | 82         | Erbringung von wirtschaftlichen<br>Dienstleistungen für Unter-<br>nehmen und Privatpersonen<br>a. n. g. | 575  | 406.108                               | 162  | 5.504        | 144                      | 9.975        | 116                       | 17.560       | 55                        | 18.836       |
| 86          | P/85       | Erziehung und Unterricht  | 681  | 231.122                               | 171  | 5.866        | 189                      | 13.325       | .                         | .            | .                         | .            |
| 87          | Q          | Gesundheits- und Sozialwesen  | 756  | 2.248.639                             | 197  | 6.879        | 136                      | 9.860        | 122                       | 19.125       | 96                        | 35.815       |
| 88          | 86         | Gesundheitswesen  | 578  | 1.182.349                             | 166  | 5.790        | 111                      | 8.024        | 91                        | 14.651       | 80                        | 30.064       |
| 89          | 87         | Heime (ohne Erholungs- und<br>Ferienheime)  | 21   | 202.316                               | .  | .            | .                        | .            | 3                         | 518          | .                         | .            |
| 90          | 88         | Sozialwesen (ohne Heime)  | 157  | 863.974                               | .  | .            | .                        | .            | 28                        | 3.956        | .                         | .            |

| <b>Tabelle 2</b> <b>Umsatzsteuerpflichtige und deren Lieferungen und Leistungen 2023</b><br><b>nach Größenklassen und nach Wirtschaftszweigen</b> |            |  |              |                                 |              |                                   |              |                                    |              |                                     |              |                                     |              |                           |              |
|---|------------|--|--------------|---------------------------------|--------------|-----------------------------------|--------------|------------------------------------|--------------|-------------------------------------|--------------|-------------------------------------|--------------|---------------------------|--------------|
| Lfd.<br>Nr.   | WZ<br>2008 | Davon in Größenklassen von ... bis unter ... EUR |              |                                 |              |                                   |              |                                    |              |                                     |              |                                     |              |                           |              |
|   |            | 500.000<br>bis<br>1 Million                      |              | 1 Million<br>bis<br>2 Millionen |              | 2 Millionen<br>bis<br>5 Millionen |              | 5 Millionen<br>bis<br>10 Millionen |              | 10 Millionen<br>bis<br>25 Millionen |              | 25 Millionen<br>bis<br>50 Millionen |              | 50 Millionen<br>oder mehr |              |
|   |            | An-<br>zahl                                      | 1.000<br>EUR | An-<br>zahl                     | 1.000<br>EUR | An-<br>zahl                       | 1.000<br>EUR | An-<br>zahl                        | 1.000<br>EUR | An-<br>zahl                         | 1.000<br>EUR | An-<br>zahl                         | 1.000<br>EUR | An-<br>zahl               | 1.000<br>EUR |
| 1   | 2          | 14   | 15           | 16                              | 17           | 18                                | 19           | 20                                 | 21           | 22                                  | 23           | 24                                  | 25           | 26                        | 27           |
| 64  | 62         | 76   | 53.368       | 23                              | 32.204       | 25                                | 78.187       | 14                                 | 94.442       | .                                   | .            | .                                   | .            | .                         | .            |
| 65  | 63         | 4  | 2.548        | .                               | .            | -                                 | -            | -                                  | -            | .                                   | .            | -                                   | -            | .                         | .            |
| 66  | K          | 11   | 7.737        | 16                              | 21.083       | 5                                 | 16.546       | 7                                  | 47.326       | 8                                   | 129.823      | 7                                   | 246.762      | 6                         | 734.902      |
| 67  | 64         | 4  | 2.776        | 10                              | 13.976       | 5                                 | 16.546       | .                                  | .            | .                                   | .            | .                                   | .            | 6                         | 734.902      |
| 68  | 65         | -  | -            | -                               | -            | -                                 | -            | -                                  | -            | -                                   | -            | -                                   | -            | -                         | -            |
| 69  | 66         | 7  | 4.961        | 6                               | 7.107        | -                                 | -            | .                                  | .            | .                                   | .            | .                                   | .            | -                         | -            |
| 70  | L/68       | 292  | 207.340      | 178                             | 255.718      | 134                               | 413.292      | 64                                 | 435.039      | 36                                  | 561.970      | 6                                   | 212.196      | 9                         | 809.415      |
| 71  | M          | 521  | 363.977      | 273                             | 377.698      | 152                               | 450.369      | 43                                 | 285.825      | 18                                  | 279.744      | 6                                   | 212.511      | 10                        | 2.171.437    |
| 72  | 69         | 157  | 111.988      | 73                              | 100.995      | 36                                | 98.931       | 5                                  | 28.276       | -                                   | -            | -                                   | -            | -                         | -            |
| 73  | 70         | 54   | 38.900       | 37                              | 51.079       | 31                                | 101.771      | 18                                 | 129.766      | 11                                  | 175.684      | 6                                   | 212.511      | 7                         | 1.917.160    |
| 74  | 71         | 208  | 145.103      | 107                             | 149.554      | 68                                | 201.188      | 17                                 | 108.885      | 7                                   | 104.060      | -                                   | -            | 3                         | 254.278      |
| 75  | 72         | 12   | 7.673        | .                               | .            | 4                                 | 11.592       | .                                  | .            | -                                   | -            | -                                   | -            | -                         | -            |
| 76  | 73         | 37   | 24.434       | .                               | .            | .                                 | .            | -                                  | -            | -                                   | -            | -                                   | -            | -                         | -            |
| 77  | 74         | 25   | 16.245       | 14                              | 19.246       | 6                                 | 18.856       | -                                  | -            | -                                   | -            | -                                   | -            | -                         | -            |
| 78  | 75         | 28   | 19.634       | 14                              | 18.622       | .                                 | .            | .                                  | .            | -                                   | -            | -                                   | -            | -                         | -            |
| 79  | N          | 312  | 219.733      | 191                             | 268.597      | 136                               | 422.097      | 39                                 | 260.983      | 26                                  | 387.886      | .                                   | .            | .                         | .            |
| 80  | 77         | 56   | 38.110       | 47                              | 65.737       | 32                                | 102.818      | 6                                  | 35.319       | .                                   | .            | .                                   | .            | -                         | -            |
| 81  | 78         | 12   | 8.663        | 8                               | 11.687       | .                                 | .            | .                                  | .            | .                                   | .            | -                                   | -            | -                         | -            |
| 82  | 79         | 26   | 19.346       | 9                               | 12.851       | 13                                | 40.552       | .                                  | .            | 3                                   | 40.736       | -                                   | -            | .                         | .            |
| 83  | 80         | 6  | 3.817        | 10                              | 14.121       | .                                 | .            | 5                                  | 36.311       | 5                                   | 67.907       | .                                   | .            | -                         | -            |
| 84  | 81         | 176  | 124.891      | 87                              | 121.505      | 55                                | 160.765      | 16                                 | 109.496      | 3                                   | 41.387       | -                                   | -            | -                         | -            |
| 85  | 82         | 36   | 24.905       | 30                              | 42.696       | 16                                | 52.420       | 9                                  | 61.659       | .                                   | .            | .                                   | .            | .                         | .            |
| 86  | P/85       | 30   | 20.044       | 22                              | 33.081       | 12                                | 34.370       | 4                                  | 31.152       | 3                                   | 43.407       | -                                   | -            | -                         | -            |
| 87  | Q          | 80   | 57.001       | 46                              | 65.991       | 25                                | 73.154       | 10                                 | 81.391       | 24                                  | 416.176      | 13                                  | 441.332      | 7                         | 1.041.914    |
| 88  | 86         | 67   | 47.987       | 28                              | 38.137       | 17                                | 50.456       | .                                  | .            | .                                   | .            | .                                   | .            | .                         | .            |
| 89  | 87         | 3  | 2.329        | 3                               | 5.031        | -                                 | -            | .                                  | .            | .                                   | .            | .                                   | .            | .                         | .            |
| 90  | 88         | 10   | 6.685        | 15                              | 22.824       | 8                                 | 22.698       | 3                                  | 23.693       | 15                                  | 259.367      | 9                                   | 290.582      | 3                         | 226.559      |

| Tabelle 2   |            |  | Umsatzsteuerpflichtige und deren Lieferungen und Leistungen 2023<br>nach Größenklassen und nach Wirtschaftszweigen |                                       |  |              |                          |              |                           |              |                           |              |
|-------------|------------|--|--|---------------------------------------|--|--------------|--------------------------|--------------|---------------------------|--------------|---------------------------|--------------|
| Lfd.<br>Nr. | WZ<br>2008 | Wirtschaftszweig<br>(H. v. = Herstellung von)  | Steuer-<br>pflich-<br>tige   | Liefe-<br>rungen<br>und<br>Leistungen | Davon in Größenklassen von ... bis unter ... EUR |              |                          |              |                           |              |                           |              |
|             |            |  |  |                                       | 22.001<br>bis<br>50.000                          |              | 50.000<br>bis<br>100.000 |              | 100.000<br>bis<br>250.000 |              | 250.000<br>bis<br>500.000 |              |
|             |            |  | An-<br>zahl  | 1.000<br>EUR                          | An-<br>zahl                                      | 1.000<br>EUR | An-<br>zahl              | 1.000<br>EUR | An-<br>zahl               | 1.000<br>EUR | An-<br>zahl               | 1.000<br>EUR |
| 1           | 2          | 3  | 4  | 5                                     | 6  | 7            | 8                        | 9            | 10                        | 11           | 12                        | 13           |
| 91          | R          | Kunst, Unterhaltung und Erholung   | 1.301  | 653.979                               | 350  | 12.222       | 289                      | 20.692       | 307                       | 49.789       | 157                       | 54.757       |
| 92          | 90         | Kreative, künstlerische und<br>unterhaltende Tätigkeiten   | 497  | 94.890                                | 214  | 7.392        | 142                      | 9.875        | 92                        | 14.187       | 24                        | 8.354        |
| 93          | 91         | Bibliotheken, Archive, Museen,<br>botanische und zoologische<br>Gärten   | 43   | 40.284                                | 4  | 152          | 4                        | 330          | 4                         | 673          | 9                         | 3.526        |
| 94          | 92         | Spiel-, Wett- und Lotteriewesen  | 89   | 217.319                               | 4  | 101          | 7                        | 551          | 17                        | 3.091        | 24                        | 8.486        |
|             |            | Erbringung von Dienstleistun-<br>gen des Sports, der Unterhal-<br>tung und der Erholung                            |  |                                       |  |              |                          |              |                           |              |                           |              |
| 95          | 93         |  | 672  | 301.486                               | 128  | 4.577        | 136                      | 9.935        | 194                       | 31.838       | 100                       | 34.392       |
| 96          | S          | Erbringung von sonstigen Dienst-<br>leistungen   | 2.448  | 513.095                               | 859  | 29.866       | 643                      | 45.354       | 606                       | 95.739       | 182                       | 62.500       |
|             |            | Interessenvertretungen sowie<br>kirchliche und sonstige<br>religiöse Vereinigungen (ohne<br>Sozialwesen und Sport) |  |                                       |  |              |                          |              |                           |              |                           |              |
| 97          | 94         |  | 228  | 49.898                                | 64   | 2.170        | 55                       | 4.005        | 63                        | 10.051       | 25                        | 9.366        |
|             |            | Reparatur von Datenverarbei-<br>tungsgeräten und Gebrauchs-<br>gütern  |  |                                       |  |              |                          |              |                           |              |                           |              |
| 98          | 95         |  | 217  | 60.952                                | 54   | 1.831        | 64                       | 4.538        | 52                        | 7.798        | 27                        | 9.397        |
|             |            | Erbringung von sonstigen über-<br>wiegend persönlichen Dienst-<br>leistungen                                       |  |                                       |  |              |                          |              |                           |              |                           |              |
| 99          | 96         |  | 2.003  | 402.244                               | 741  | 25.866       | 524                      | 36.811       | 491                       | 77.889       | 130                       | 43.737       |
| 100         | A - S      | Insgesamt  | 52.352   | 62.394.947                            | 9.583  | 337.367      | 9.983                    | 722.350      | 11.990                    | 1.935.359    | 7.261                     | 2.586.756    |

Tabelle 2

**Umsatzsteuerpflichtige und deren Lieferungen und Leistungen 2023**  
**nach Größenklassen und nach Wirtschaftszweigen**

| Lfd.<br>Nr. | WZ<br>2008 | Davon in Größenklassen von ... bis unter ... EUR |              |                                 |              |                                   |              |                                    |              |                                     |              |                                     |              |                           |              |
|-------------|------------|--|--------------|---------------------------------|--------------|-----------------------------------|--------------|------------------------------------|--------------|-------------------------------------|--------------|-------------------------------------|--------------|---------------------------|--------------|
|             |            | 500.000<br>bis<br>1 Million                      |              | 1 Million<br>bis<br>2 Millionen |              | 2 Millionen<br>bis<br>5 Millionen |              | 5 Millionen<br>bis<br>10 Millionen |              | 10 Millionen<br>bis<br>25 Millionen |              | 25 Millionen<br>bis<br>50 Millionen |              | 50 Millionen<br>oder mehr |              |
|             |            | An-<br>zahl                                      | 1.000<br>EUR | An-<br>zahl                     | 1.000<br>EUR | An-<br>zahl                       | 1.000<br>EUR | An-<br>zahl                        | 1.000<br>EUR | An-<br>zahl                         | 1.000<br>EUR | An-<br>zahl                         | 1.000<br>EUR | An-<br>zahl               | 1.000<br>EUR |
| 1           | 2          | 14   | 15           | 16                              | 17           | 18                                | 19           | 20                                 | 21           | 22                                  | 23           | 24                                  | 25           | 26                        | 27           |
| 91          | R          | 106  | 77.185       | 53                              | 70.591       | .                                 | .            | 9                                  | 60.909       | 4                                   | 58.206       | .                                   | .            | .                         | .            |
| 92          | 90         | 13   | 8.848        | 8                               | 10.599       | .                                 | .            | -                                  | -            | .                                   | .            | -                                   | -            | -                         | -            |
| 93          | 91         | 13   | 9.012        | 5                               | 6.518        | .                                 | .            | .                                  | .            | -                                   | -            | -                                   | -            | -                         | -            |
| 94          | 92         | 20   | 14.229       | 12                              | 14.834       | .                                 | .            | -                                  | -            | .                                   | .            | -                                   | -            | .                         | .            |
| 95          | 93         | 60   | 45.096       | 28                              | 38.639       | 18                                | 54.253       | .                                  | .            | -                                   | -            | .                                   | .            | -                         | -            |
| 96          | S          | 101  | 70.403       | 32                              | 46.588       | 14                                | 42.604       | 7                                  | 51.824       | 4                                   | 68.217       | -                                   | -            | -                         | -            |
| 97          | 94         | 14   | 9.607        | 4                               | 7.218        | 3                                 | 7.481        | -                                  | -            | -                                   | -            | -                                   | -            | -                         | -            |
| 98          | 95         | 12   | 8.373        | 4                               | 5.381        | .                                 | .            | .                                  | .            | .                                   | .            | -                                   | -            | -                         | -            |
| 99          | 96         | 75   | 52.423       | 24                              | 33.989       | .                                 | .            | .                                  | .            | .                                   | .            | -                                   | -            | -                         | -            |
| 100         | A - S      | 5.511  | 3.910.706    | 3.646                           | 5.117.916    | 2.598                             | 7.981.371    | 974                                | 6.734.438    | 519                                 | 7.759.297    | 165                                 | 5.606.794    | 122                       | 19.702.592   |

| Tabelle 3   |            |  | Umsatzsteuerpflichtige und deren Lieferungen und Leistungen 2023<br>nach Rechtsformen und nach Wirtschaftszweigen |                               |   |           |
|-------------|------------|--|---|-------------------------------|---|-----------|
| Lfd.<br>Nr. | WZ<br>2008 | Wirtschaftszweig<br>(H. v. = Herstellung von)  | Steuer-<br>pflichtige   | Lieferungen und<br>Leistungen | Davon Steuerpflichtige und<br>deren Lieferungen und Leistungen<br>nach Rechtsformen |           |
|             |            |  |   |                               | Einzelunternehmen   |           |
| 1           | 2          | 3  | Anzahl  | 1.000 EUR                     | Anzahl  | 1.000 EUR |
| 1           | A          | Land- und Forstwirtschaft, Fischerei   | 3.065   | 4.177.118                     | 1.583   | 936.915   |
| 2           | 01         | Landwirtschaft, Jagd und damit verbundene<br>Tätigkeiten   | 2.760   | 3.873.841                     | .   | .         |
| 3           | 02         | Forstwirtschaft und Holzeinschlag  | 228   | 211.894                       | 164   | 73.834    |
| 4           | 03         | Fischerei und Aquakultur   | 77  | 91.383                        | .   | .         |
| 5           | B          | Bergbau und Gewinnung von Steinen und<br>Erden   | 22  | 30.831                        | .   | .         |
| 6           | 05         | Kohlenbergbau  | -   | -                             | -   | -         |
| 7           | 06         | Gewinnung von Erdöl und Erdgas   | -   | -                             | -   | -         |
| 8           | 07         | Erzbergbau   | -   | -                             | -   | -         |
| 9           | 08         | Gewinnung von Steinen und Erden,<br>sonstiger Bergbau  | .   | .                             | .   | .         |
| 10          | 09         | Erbringung von Dienstleistungen für den<br>Bergbau und für die Gewinnung von Steinen<br>und Erden    | .   | .                             | -   | -         |
| 11          | C          | Verarbeitendes Gewerbe   | 2.708   | 11.335.558                    | .   | .         |
| 12          | 10         | H. v. Nahrungs- und Futtermitteln  | 393   | 2.467.118                     | .   | .         |
| 13          | 11         | Getränkeherstellung  | 25  | 195.599                       | .   | .         |
| 14          | 12         | Tabakverarbeitung  | .   | .                             | -   | -         |
| 15          | 13         | H. v. Textilien  | 58  | 45.272                        | .   | .         |
| 16          | 14         | H. v. Bekleidung   | 21  | 12.250                        | .   | .         |
| 17          | 15         | H. v. Leder, Lederwaren und Schuhen  | 15  | 9.903                         | .   | .         |
| 18          | 16         | H. v. Holz-, Flecht-, Korb- und Korkwaren<br>(ohne Möbel)  | 175   | 1.357.639                     | .   | .         |
| 19          | 17         | H. v. Papier, Pappe und Waren daraus   | 7   | 89.888                        | .   | .         |
| 20          | 18         | H. v. Druckerzeugnissen; Vervielfältigung<br>von bespielten Ton-, Bild- und Datenträgern             | 85  | 51.058                        | .   | .         |
| 21          | 19         | Kokerei und Mineralölverarbeitung  | .   | .                             | -   | -         |
| 22          | 20         | H. v. chemischen Erzeugnissen  | 33  | 65.900                        | .   | .         |
| 23          | 21         | H. v. pharmazeutischen Erzeugnissen  | 10  | 41.160                        | .   | .         |
| 24          | 22         | H. v. Gummi- und Kunststoffwaren   | 83  | 579.694                       | .   | .         |
| 25          | 23         | H. v. Glas und Glaswaren, Keramik,<br>Verarbeitung von Steinen und Erden                             | 158   | 238.604                       | .   | .         |
| 26          | 24         | Metallerzeugung und -bearbeitung   | 14  | 904.016                       | .   | .         |
| 27          | 25         | H. v. Metallerzeugnissen   | 556   | 1.078.915                     | .   | .         |
| 28          | 26         | H. v. Datenverarbeitungsgeräten,<br>elektronischen und optischen<br>Erzeugnissen                     | 76  | 535.009                       | .   | .         |
| 29          | 27         | H. v. elektrischen Ausrüstungen  | 73  | 215.759                       | .   | .         |
| 30          | 28         | Maschinenbau   | 146   | 1.171.697                     | .   | .         |
| 31          | 29         | H. v. Kraftwagen und Kraftwagenteilen  | 30  | 769.350                       | .   | .         |
| 32          | 30         | Sonstiger Fahrzeugbau  | 79  | 591.268                       | .   | .         |
| 33          | 31         | H. v. Möbeln   | 97  | 225.723                       | .   | .         |
| 34          | 32         | H. v. sonstigen Waren  | 259   | 350.852                       | .   | .         |
| 35          | 33         | Reparatur und Installation von Maschinen<br>und Ausrüstungen   | 311   | 332.042                       | .   | .         |
| 36          | D/35       | Energieversorgung  | 1.316   | 5.247.623                     | .   | .         |
| 37          | E          | Wasserversorgung; Abwasser- und Abfall-<br>entsorgung und Beseitigung von Umwelt-<br>verschmutzungen | 173   | 908.747                       | 44  | 16.118    |
| 38          | 36         | Wasserversorgung   | 33  | 303.355                       | -   | -         |
| 39          | 37         | Abwasserentsorgung   | 37  | 47.108                        | 15  | 5.077     |
| 40          | 38         | Sammlung, Behandlung und Beseitigung<br>von Abfällen; Rückgewinnung                                  | 93  | 529.114                       | .   | .         |
| 41          | 39         | Beseitigung von Umweltverschmutzungen<br>und sonstige Entsorgung                                     | 10  | 29.169                        | .   | .         |



| Tabelle 3   |            |  | Umsatzsteuerpflichtige und deren Lieferungen und Leistungen 2023<br>nach Rechtsformen und nach Wirtschaftszweigen |           |                       |           |        |           |
|-------------|------------|--|---|-----------|-----------------------|-----------|--------|-----------|
| Lfd.<br>Nr. | WZ<br>2008 | Wirtschaftszweig<br>(H. v. = Herstellung von)  | Davon Steuerpflichtige und<br>deren Lieferungen und Leistungen<br>nach Rechtsformen                               |           |                       |           |        |           |
|             |            |  | Personengesellschaften  |           | Kapitalgesellschaften |           | Übrige |           |
|             |            |  | Anzahl  | 1.000 EUR | Anzahl                | 1.000 EUR | Anzahl | 1.000 EUR |
| 1           | 2          | 3  | 8   | 9         | 10                    | 11        | 12     | 13        |
| 1           | A          | Land- und Forstwirtschaft, Fischerei   | 878   | 1.310.767 | 461                   | 1.441.523 | 143    | 487.913   |
| 2           | 01         | Landwirtschaft, Jagd und damit verbundene<br>Tätigkeiten   | 823   | 1.278.919 | 441                   | 1.335.967 | .      | .         |
| 3           | 02         | Forstwirtschaft und Holzeinschlag  | 44  | 30.752    | .                     | .         | .      | .         |
| 4           | 03         | Fischerei und Aquakultur   | 11  | 1.096     | .                     | .         | .      | .         |
| 5           | B          | Bergbau und Gewinnung von Steinen und<br>Erden   | .   | .         | .                     | .         | -      | -         |
| 6           | 05         | Kohlenbergbau  | -   | -         | -                     | -         | -      | -         |
| 7           | 06         | Gewinnung von Erdöl und Erdgas   | -   | -         | -                     | -         | -      | -         |
| 8           | 07         | Erzbergbau   | -   | -         | -                     | -         | -      | -         |
| 9           | 08         | Gewinnung von Steinen und Erden,<br>sonstiger Bergbau  | .   | .         | 14                    | 25.716    | -      | -         |
| 10          | 09         | Erbringung von Dienstleistungen für den<br>Bergbau und für die Gewinnung von Steinen<br>und Erden    | -   | -         | .                     | .         | -      | -         |
| 11          | C          | Verarbeitendes Gewerbe   | 284   | 2.660.361 | 1.025                 | 7.979.987 | .      | .         |
| 12          | 10         | H. v. Nahrungs- und Futtermitteln  | .   | .         | .                     | .         | .      | .         |
| 13          | 11         | Getränkeherstellung  | .   | .         | .                     | .         | -      | -         |
| 14          | 12         | Tabakverarbeitung  | -   | -         | .                     | .         | -      | -         |
| 15          | 13         | H. v. Textilien  | .   | .         | .                     | .         | -      | -         |
| 16          | 14         | H. v. Bekleidung   | .   | .         | .                     | .         | -      | -         |
| 17          | 15         | H. v. Leder, Lederwaren und Schuhen  | -   | -         | .                     | .         | -      | -         |
| 18          | 16         | H. v. Holz-, Flecht-, Korb- und Korkwaren<br>(ohne Möbel)  | .   | .         | .                     | .         | -      | -         |
| 19          | 17         | H. v. Papier, Pappe und Waren daraus   | -   | -         | .                     | .         | -      | -         |
| 20          | 18         | H. v. Druckerzeugnissen; Vervielfältigung<br>von bespielten Ton-, Bild- und Datenträgern             | .   | .         | .                     | .         | -      | -         |
| 21          | 19         | Kokerei und Mineralölverarbeitung  | .   | .         | .                     | .         | -      | -         |
| 22          | 20         | H. v. chemischen Erzeugnissen  | .   | .         | .                     | .         | -      | -         |
| 23          | 21         | H. v. pharmazeutischen Erzeugnissen  | .   | .         | .                     | .         | -      | -         |
| 24          | 22         | H. v. Gummi- und Kunststoffwaren   | .   | .         | .                     | .         | -      | -         |
| 25          | 23         | H. v. Glas und Glaswaren, Keramik,<br>Verarbeitung von Steinen und Erden                             | .   | .         | .                     | .         | .      | .         |
| 26          | 24         | Metallerzeugung und -bearbeitung   | .   | .         | .                     | .         | -      | -         |
| 27          | 25         | H. v. Metallerzeugnissen   | .   | .         | .                     | .         | -      | -         |
| 28          | 26         | H. v. Datenverarbeitungsgeräten,<br>elektronischen und optischen<br>Erzeugnissen                     | .   | .         | .                     | .         | -      | -         |
| 29          | 27         | H. v. elektrischen Ausrüstungen  | .   | .         | .                     | .         | -      | -         |
| 30          | 28         | Maschinenbau   | .   | .         | .                     | .         | .      | .         |
| 31          | 29         | H. v. Kraftwagen und Kraftwagenteilen  | .   | .         | .                     | .         | .      | .         |
| 32          | 30         | Sonstiger Fahrzeugbau  | .   | .         | .                     | .         | .      | .         |
| 33          | 31         | H. v. Möbeln   | .   | .         | .                     | .         | -      | -         |
| 34          | 32         | H. v. sonstigen Waren  | .   | .         | .                     | .         | -      | -         |
| 35          | 33         | Reparatur und Installation von Maschinen<br>und Ausrüstungen   | .   | .         | .                     | .         | .      | .         |
| 36          | D/35       | Energieversorgung  | 727   | 595.373   | 195                   | 4.511.779 | .      | .         |
| 37          | E          | Wasserversorgung; Abwasser- und Abfall-<br>entsorgung und Beseitigung von Umwelt-<br>verschmutzungen | 16  | 87.265    | 81                    | 633.541   | 32     | 171.823   |
| 38          | 36         | Wasserversorgung   | .   | .         | 4                     | 112.476   | .      | .         |
| 39          | 37         | Abwasserentsorgung   | .   | .         | .                     | .         | .      | .         |
| 40          | 38         | Sammlung, Behandlung und Beseitigung<br>von Abfällen; Rückgewinnung                                  | 10  | 57.837    | 54                    | 457.662   | .      | .         |
| 41          | 39         | Beseitigung von Umweltverschmutzungen<br>und sonstige Entsorgung                                     | -   | -         | .                     | .         | -      | -         |

| Tabelle 3   |            |  | Umsatzsteuerpflichtige und deren Lieferungen und Leistungen 2023<br>nach Rechtsformen und nach Wirtschaftszweigen |                               |   |           |
|-------------|------------|--|---|-------------------------------|---|-----------|
| Lfd.<br>Nr. | WZ<br>2008 | Wirtschaftszweig<br>(H. v. = Herstellung von)  | Steuer-<br>pflichtige   | Lieferungen und<br>Leistungen | Davon Steuerpflichtige und<br>deren Lieferungen und Leistungen<br>nach Rechtsformen |           |
|             |            |  |   |                               | Einzelunternehmen   |           |
| 1           | 2          | 3  | Anzahl  | 1.000 EUR                     | Anzahl  | 1.000 EUR |
| 42          | F          | Baugewerbe   | 8.821   | 6.306.883                     | 6.505   | 1.965.838 |
| 43          | 41         | Hochbau  | 614   | 1.089.401                     | 191   | 106.097   |
| 44          | 42         | Tiefbau  | 356   | 991.612                       | 142   | 115.932   |
| 45          | 43         | Vorbereitende Baustellenarbeiten, Bau-<br>installation und sonstiges Ausbaugewerbe                                 | 7.851   | 4.225.870                     | 6.172   | 1.743.809 |
| 46          | G          | Handel; Instandhaltung und Reparatur von<br>Kraftfahrzeugen  | 8.231   | 12.829.210                    | 5.945   | 4.149.974 |
| 47          | 45         | Handel mit Kraftfahrzeugen; Instandhaltung<br>und Reparatur von Kraftfahrzeugen                                    | 1.916   | 2.549.671                     | .   | .         |
| 48          | 46         | Großhandel (ohne Handel mit Kraftfahr-<br>zeugen)  | 1.322   | 3.858.550                     | .   | .         |
| 49          | 47         | Einzelhandel (ohne Handel mit Kraftfahr-<br>zeugen)  | 4.993   | 6.420.990                     | 3.832   | 3.164.921 |
| 50          | H          | Verkehr und Lagerei  | 1.686   | 2.346.808                     | 1.172   | 635.898   |
| 51          | 49         | Landverkehr und Transport in Rohrfern-<br>leitungen  | 1.002   | 863.680                       | .   | .         |
| 52          | 50         | Schifffahrt  | 78  | 103.039                       | .   | .         |
| 53          | 51         | Luftfahrt  | .   | .                             | .   | .         |
| 54          | 52         | Lagerei sowie Erbringung von sonstigen<br>Dienstleistungen für den Verkehr   | 444   | 1.150.607                     | .   | .         |
| 55          | 53         | Post-, Kurier- und Expressdienste  | .   | .                             | .   | .         |
| 56          | I          | Gastgewerbe  | 5.216   | 2.966.792                     | 3.612   | 1.166.787 |
| 57          | 55         | Beherbergung   | 2.160   | 1.714.077                     | 1.163   | 402.232   |
| 58          | 56         | Gastronomie  | 3.056   | 1.252.715                     | 2.449   | 764.555   |
| 59          | J          | Information und Kommunikation  | 1.050   | 987.208                       | .   | .         |
| 60          | 58         | Verlagswesen   | 50  | 133.031                       | .   | .         |
| 61          | 59         | Herstellung, Verleih und Vertrieb von<br>Filmen und Fernsehprogrammen; Kinos;<br>Tonstudios und Verlegen von Musik | 91  | 48.487                        | 50  | 7.571     |
| 62          | 60         | Rundfunkveranstalter   | 5   | 12.932                        | -   | -         |
| 63          | 61         | Telekommunikation  | 38  | 113.486                       | 17  | 4.782     |
| 64          | 62         | Erbringung von Dienstleistungen der<br>Informationstechnologie   | 801   | 520.745                       | .   | .         |
| 65          | 63         | Informationsdienstleistungen   | 65  | 158.528                       | .   | .         |
| 66          | K          | Erbringung von Finanz- und Versicherungs-<br>dienstleistungen  | 303   | 1.234.626                     | .   | .         |
| 67          | 64         | Erbringung von Finanzdienstleistungen  | 105   | 1.109.018                     | .   | .         |
| 68          | 65         | Versicherungen, Rückversicherungen und<br>Pensionskassen (ohne Sozialversicherung)                                 | -   | -                             | -   | -         |
| 69          | 66         | Mit Finanz- und Versicherungsdienst-<br>leistungen verbundene Tätigkeiten  | 198   | 125.608                       | .   | .         |
| 70          | L/68       | Grundstücks- und Wohnungswesen   | 4.366   | 3.339.905                     | 1.966   | 1.055.586 |
| 71          | M          | Erbringung von freiberuflichen, wissenschaft-<br>lichen und technischen Dienstleistungen                           | 5.932   | 5.044.303                     | 4.109   | 840.460   |
| 72          | 69         | Rechts- und Steuerberatung,<br>Wirtschaftsprüfung  | 1.355   | 499.633                       | 1.018   | 221.971   |
| 73          | 70         | Verwaltung und Führung von Unternehmen<br>und Betrieben; Unternehmensberatung                                      | 988   | 2.940.823                     | 454   | 106.771   |
| 74          | 71         | Architektur- und Ingenieurbüros; technische,<br>physikalische und chemische Untersuchung                           | 2.096   | 1.233.762                     | 1.455   | 321.071   |
| 75          | 72         | Forschung und Entwicklung  | 133   | 67.379                        | .   | .         |
| 76          | 73         | Werbung und Marktforschung   | 366   | 85.916                        | 261   | 43.022    |
| 77          | 74         | Sonstige freiberufliche, wissenschaftliche<br>und technische Tätigkeiten   | 790   | 125.080                       | 697   | 76.303    |
| 78          | 75         | Veterinärwesen   | 204   | 91.711                        | .   | .         |

| Tabelle 3   |            |  | Umsatzsteuerpflichtige und deren Lieferungen und Leistungen 2023<br>nach Rechtsformen und nach Wirtschaftszweigen |           |                       |           |        |           |
|-------------|------------|--|---|-----------|-----------------------|-----------|--------|-----------|
| Lfd.<br>Nr. | WZ<br>2008 | Wirtschaftszweig<br>(H. v. = Herstellung von)  | Davon Steuerpflichtige und<br>deren Lieferungen und Leistungen<br>nach Rechtsformen                               |           |                       |           |        |           |
|             |            |  | Personengesellschaften  |           | Kapitalgesellschaften |           | Übrige |           |
|             |            |  | Anzahl  | 1.000 EUR | Anzahl                | 1.000 EUR | Anzahl | 1.000 EUR |
| 1           | 2          | 3  | 8   | 9         | 10                    | 11        | 12     | 13        |
| 42          | F          | Baugewerbe   | 576   | 747.604   | 1.719                 | 3.546.579 | 21     | 46.861    |
| 43          | 41         | Hochbau  | .   | .         | 341                   | 822.993   | .      | .         |
| 44          | 42         | Tiefbau  | 57  | 137.639   | 157                   | 738.041   | -      | -         |
| 45          | 43         | Vorbereitende Baustellenarbeiten, Bau-<br>installation und sonstiges Ausbaugewerbe                                 | .   | .         | 1.221                 | 1.985.546 | .      | .         |
| 46          | G          | Handel; Instandhaltung und Reparatur von<br>Kraftfahrzeugen  | 723   | 1.992.406 | 1.387                 | 6.277.915 | 176    | 408.915   |
| 47          | 45         | Handel mit Kraftfahrzeugen; Instandhaltung<br>und Reparatur von Kraftfahrzeugen                                    | 190   | 485.348   | 364                   | 1.182.426 | .      | .         |
| 48          | 46         | Großhandel (ohne Handel mit Kraftfahr-<br>zeugen)  | 109   | 475.756   | 440                   | 2.978.885 | .      | .         |
| 49          | 47         | Einzelhandel (ohne Handel mit Kraftfahr-<br>zeugen)  | 424   | 1.031.301 | 583                   | 2.116.604 | 154    | 108.164   |
| 50          | H          | Verkehr und Lagerei  | .   | .         | 375                   | 1.371.910 | .      | .         |
| 51          | 49         | Landverkehr und Transport in Rohrfern-<br>leitungen  | .   | .         | .                     | .         | .      | .         |
| 52          | 50         | Schifffahrt  | .   | .         | .                     | .         | -      | -         |
| 53          | 51         | Luftfahrt  | .   | .         | .                     | .         | -      | -         |
| 54          | 52         | Lagerei sowie Erbringung von sonstigen<br>Dienstleistungen für den Verkehr   | .   | .         | .                     | .         | .      | .         |
| 55          | 53         | Post-, Kurier- und Expressdienste  | .   | .         | .                     | .         | -      | -         |
| 56          | I          | Gastgewerbe  | 941   | 729.806   | 636                   | 1.021.197 | 27     | 49.002    |
| 57          | 55         | Beherbergung   | 680   | 549.866   | 305                   | 727.747   | 12     | 34.232    |
| 58          | 56         | Gastronomie  | 261   | 179.940   | 331                   | 293.451   | 15     | 14.769    |
| 59          | J          | Information und Kommunikation  | .   | .         | .                     | .         | .      | .         |
| 60          | 58         | Verlagswesen   | 14  | 125.593   | 13                    | 4.955     | .      | .         |
| 61          | 59         | Herstellung, Verleih und Vertrieb von<br>Filmen und Fernsehprogrammen; Kinos;<br>Tonstudios und Verlegen von Musik | 15  | 5.914     | 26                    | 35.002    | -      | -         |
| 62          | 60         | Rundfunkveranstalter   | .   | .         | .                     | .         | -      | -         |
| 63          | 61         | Telekommunikation  | 6   | 21.932    | 15                    | 86.772    | -      | -         |
| 64          | 62         | Erbringung von Dienstleistungen der<br>Informationstechnologie   | .   | .         | 282                   | 401.882   | .      | .         |
| 65          | 63         | Informationsdienstleistungen   | .   | .         | .                     | .         | -      | -         |
| 66          | K          | Erbringung von Finanz- und Versicherungs-<br>dienstleistungen  | .   | .         | .                     | .         | .      | .         |
| 67          | 64         | Erbringung von Finanzdienstleistungen  | .   | .         | .                     | .         | .      | .         |
| 68          | 65         | Versicherungen, Rückversicherungen und<br>Pensionskassen (ohne Sozialversicherung)                                 | -   | -         | -                     | -         | -      | -         |
| 69          | 66         | Mit Finanz- und Versicherungsdienst-<br>leistungen verbundene Tätigkeiten  | .   | .         | .                     | .         | -      | -         |
| 70          | L/68       | Grundstücks- und Wohnungswesen   | 1.536   | 626.262   | 770                   | 1.231.733 | 94     | 426.324   |
| 71          | M          | Erbringung von freiberuflichen, wissenschaft-<br>lichen und technischen Dienstleistungen                           | 529   | 708.177   | 1.254                 | 3.266.940 | 40     | 228.727   |
| 72          | 69         | Rechts- und Steuerberatung,<br>Wirtschaftsprüfung  | 186   | 145.499   | 145                   | 131.372   | 6      | 791       |
| 73          | 70         | Verwaltung und Führung von Unternehmen<br>und Betrieben; Unternehmensberatung                                      | 58  | 239.626   | 461                   | 2.380.742 | 15     | 213.685   |
| 74          | 71         | Architektur- und Ingenieurbüros; technische,<br>physikalische und chemische Untersuchung                           | .   | .         | 437                   | 622.693   | .      | .         |
| 75          | 72         | Forschung und Entwicklung  | .   | .         | 72                    | 51.686    | .      | .         |
| 76          | 73         | Werbung und Marktforschung   | .   | .         | 70                    | 29.434    | .      | .         |
| 77          | 74         | Sonstige freiberufliche, wissenschaftliche<br>und technische Tätigkeiten   | 29  | 8.789     | 64                    | 39.988    | -      | -         |
| 78          | 75         | Veterinärwesen   | .   | .         | 5                     | 11.025    | .      | .         |

| Tabelle 3   |            |   | Umsatzsteuerpflichtige und deren Lieferungen und Leistungen 2023<br>nach Rechtsformen und nach Wirtschaftszweigen |                               |   |                   |
|-------------|------------|---|---|-------------------------------|---|-------------------|
| Lfd.<br>Nr. | WZ<br>2008 | Wirtschaftszweig<br>(H. v. = Herstellung von)   | Steuer-<br>pflichtige   | Lieferungen und<br>Leistungen | Davon Steuerpflichtige und<br>deren Lieferungen und Leistungen<br>nach Rechtsformen |                   |
|             |            |   |   |                               | Einzelunternehmen   |                   |
| 1           | 2          | 3   | Anzahl  | 1.000 EUR                     | Anzahl  | 1.000 EUR         |
| 79          | N          | Erbringung von sonstigen wirtschaftlichen Dienstleistungen  | 4.277   | 2.299.671                     | 3.283   | 739.638           |
| 80          | 77         | Vermietung von beweglichen Sachen   | 580   | 495.735                       | .   | .                 |
| 81          | 78         | Vermittlung und Überlassung von Arbeitskräften  | 102   | 110.401                       | .   | .                 |
| 82          | 79         | Reisebüros, Reiseveranstalter und Erbringung sonstiger Reservierungsdienstleistungen                      | 247   | 209.068                       | 169   | 35.640            |
| 83          | 80         | Wach- und Sicherheitsdienste sowie Detekteien   | 94  | 210.017                       | .   | .                 |
| 84          | 81         | Gebäudebetreuung; Garten- und Landschaftsbau  | 2.679   | 867.334                       | 2.270   | 426.740           |
| 85          | 82         | Erbringung von wirtschaftlichen Dienstleistungen für Unternehmen und Privatpersonen a. n. g.              | 575   | 407.117                       | 394   | 76.741            |
| 86          | P/85       | Erziehung und Unterricht  | 681   | 233.123                       | .   | .                 |
| 87          | Q          | Gesundheits- und Sozialwesen  | 756   | 2.254.360                     | 488   | 119.382           |
| 88          | 86         | Gesundheitswesen  | 578   | 1.187.835                     | 442   | 103.039           |
| 89          | 87         | Heime (ohne Erholungs- und Ferienheime)   | 21  | 202.345                       | .   | .                 |
| 90          | 88         | Sozialwesen (ohne Heime)  | 157   | 864.180                       | .   | .                 |
| 91          | R          | Kunst, Unterhaltung und Erholung  | 1.301   | 663.458                       | 832   | 148.328           |
| 92          | 90         | Kreative, künstlerische und unterhaltende Tätigkeiten   | 497   | 95.421                        | 444   | 44.118            |
| 93          | 91         | Bibliotheken, Archive, Museen, botanische und zoologische Gärten  | 43  | 41.043                        | 7   | 2.534             |
| 94          | 92         | Spiel-, Wett- und Lotteriewesen   | 89  | 217.524                       | 33  | 23.577            |
| 95          | 93         | Erbringung von Dienstleistungen des Sports, der Unterhaltung und der Erholung                             | 672   | 309.470                       | 348   | 78.098            |
| 96          | S          | Erbringung von sonstigen Dienstleistungen   | 2.448   | 527.799                       | 2.027   | 256.721           |
| 97          | 94         | Interessenvertretungen sowie kirchliche und sonstige religiöse Vereinigungen (ohne Sozialwesen und Sport) | 228   | 50.977                        | 5   | 291               |
| 98          | 95         | Reparatur von Datenverarbeitungsgeräten und Gebrauchsgütern   | 217   | 71.609                        | 202   | 39.867            |
| 99          | 96         | Erbringung von sonstigen überwiegend persönlichen Dienstleistungen  | 2.003   | 405.214                       | 1.820   | 216.564           |
| 100         | A - S      | <b>Insgesamt</b>  | <b>52.352</b>   | <b>62.394.947</b>             | <b>34.607</b>   | <b>12.896.020</b> |

| Tabelle 3   |            |   | Umsatzsteuerpflichtige und deren Lieferungen und Leistungen 2023<br>nach Rechtsformen und nach Wirtschaftszweigen |            |                       |            |        |           |
|-------------|------------|---|---|------------|-----------------------|------------|--------|-----------|
| Lfd.<br>Nr. | WZ<br>2008 | Wirtschaftszweig<br>(H. v. = Herstellung von)   | Davon Steuerpflichtige und<br>deren Lieferungen und Leistungen<br>nach Rechtsformen                               |            |                       |            |        |           |
|             |            |   | Personengesellschaften  |            | Kapitalgesellschaften |            | Übrige |           |
|             |            |   | Anzahl  | 1.000 EUR  | Anzahl                | 1.000 EUR  | Anzahl | 1.000 EUR |
| 1           | 2          | 3   | 8   | 9          | 10                    | 11         | 12     | 13        |
| 79          | N          | Erbringung von sonstigen wirtschaftlichen Dienstleistungen  | 314   | 391.065    | 644                   | 1.075.624  | 36     | 93.344    |
| 80          | 77         | Vermietung von beweglichen Sachen   | 109   | 147.582    | 103                   | 170.057    | .      | .         |
| 81          | 78         | Vermittlung und Überlassung von Arbeitskräften  | 6   | 17.087     | 68                    | 87.257     | .      | .         |
| 82          | 79         | Reisebüros, Reiseveranstalter und Erbringung sonstiger Reservierungsdienstleistungen                      | .   | .          | 45                    | 86.726     | .      | .         |
| 83          | 80         | Wach- und Sicherheitsdienste sowie Detekteien   | .   | .          | 31                    | 139.595    | -      | -         |
| 84          | 81         | Gebäudebetreuung; Garten- und Landschaftsbau  | .   | .          | 284                   | 342.167    | .      | .         |
| 85          | 82         | Erbringung von wirtschaftlichen Dienstleistungen für Unternehmen und Privatpersonen a. n. g.              | 50  | 55.948     | 113                   | 249.822    | 18     | 24.606    |
| 86          | P/85       | Erziehung und Unterricht  | .   | .          | 83                    | 116.217    | .      | .         |
| 87          | Q          | Gesundheits- und Sozialwesen  | 65  | 86.114     | 128                   | 1.011.011  | 75     | 1.037.853 |
| 88          | 86         | Gesundheitswesen  | 60  | 83.815     | .                     | .          | .      | .         |
| 89          | 87         | Heime (ohne Erholungs- und Ferienheime)   | .   | .          | .                     | .          | .      | .         |
| 90          | 88         | Sozialwesen (ohne Heime)  | .   | .          | 48                    | 422.857    | 62     | 425.102   |
| 91          | R          | Kunst, Unterhaltung und Erholung  | 113   | 73.864     | .                     | .          | .      | .         |
| 92          | 90         | Kreative, künstlerische und unterhaltende Tätigkeiten   | 26  | 17.111     | 23                    | 33.479     | 4      | 713       |
| 93          | 91         | Bibliotheken, Archive, Museen, botanische und zoologische Gärten  | .   | .          | 21                    | 31.742     | .      | .         |
| 94          | 92         | Spiel-, Wett- und Lotteriewesen   | .   | .          | .                     | .          | .      | .         |
| 95          | 93         | Erbringung von Dienstleistungen des Sports, der Unterhaltung und der Erholung                             | 76  | 36.504     | 97                    | 72.267     | 151    | 122.601   |
| 96          | S          | Erbringung von sonstigen Dienstleistungen   | .   | .          | 140                   | 148.764    | .      | .         |
| 97          | 94         | Interessenvertretungen sowie kirchliche und sonstige religiöse Vereinigungen (ohne Sozialwesen und Sport) | .   | .          | 28                    | 7.693      | .      | .         |
| 98          | 95         | Reparatur von Datenverarbeitungsgeräten und Gebrauchsgütern   | 9   | 25.486     | 6                     | 6.256      | -      | -         |
| 99          | 96         | Erbringung von sonstigen überwiegend persönlichen Dienstleistungen  | 62  | 31.525     | 106                   | 134.816    | 15     | 22.309    |
| 100         | A - S      | Insgesamt   | 7.061   | 10.662.300 | 9.570                 | 34.767.866 | 1.114  | 4.068.761 |

| Tabelle 4 |                    |   | Umsatzsteuerpflichtige und deren steuerbarer Umsatz und Umsatzsteuer-Vorauszahlung 2023 nach Gemeinden |                    |                                     |                                       |                       |                              |
|-----------|--------------------|---|--|--------------------|-------------------------------------|---------------------------------------|-----------------------|------------------------------|
| Lfd. Nr.  | Gemeinde-schlüssel | Kreisfreie Stadt<br>Landkreis<br>Gemeinde<br>Land | Steuer-pflichtige  | Steuerbarer Umsatz |                                     | Umsatz-steuer vor Abzug der Vorsteuer | Abzieh-bare Vorsteuer | Umsatz-steuer-Voraus-zahlung |
|           |                    |   |  | insgesamt          | darunter Lieferungen und Leistungen |                                       |                       |                              |
|           |                    |   | Anzahl   | 1.000 EUR          |                                     |                                       |                       |                              |
| 1         | 2                  | 3   | 4  | 5                  | 6                                   | 7                                     | 8                     | 9                            |
| 1         | 13003000           | Rostock, Hanse- und Universitätsstadt             | 5.644  | 10.698.162         | 10.342.171                          | 1.317.865                             | 1.104.408             | 213.458                      |
| 2         | 13004000           | Schwerin, Landeshauptstadt                        | 2.795  | 5.659.761          | 5.576.434                           | 745.503                               | 804.158               | -58.655                      |
| 3         | <b>13071000</b>    | <b>Landkreis Mecklenburgische Seenplatte</b>      | <b>8.051</b>   | <b>10.390.936</b>  | <b>10.063.428</b>                   | <b>1.397.080</b>                      | <b>1.076.533</b>      | <b>320.549</b>               |
| 4         | 13071001           | Alt Schwerin                                      | 31   | 17.268             | 16.676                              | 2.509                                 | 1.754                 | 755                          |
| 5         | 13071002           | Altenhagen  | 8  | 3.295              | 3.274                               | 466                                   | 351                   | 115                          |
| 6         | 13071003           | Altenhof  | 15   | 18.063             | 18.044                              | 3.036                                 | 1.791                 | 1.245                        |
| 7         | 13071004           | Altentreptow, Stadt                               | 157  | 286.920            | 284.814                             | 32.957                                | 35.721                | -2.763                       |
| 8         | 13071005           | Ankershagen, Schliemanngemeinde                   | 22   | 23.907             | 23.820                              | 2.986                                 | 3.226                 | -240                         |
| 9         | 13071006           | Bartow  | 19   | 28.213             | 28.174                              | 4.903                                 | 9.382                 | -4.479                       |
| 10        | 13071007           | Basedow   | 21   | 19.375             | 19.364                              | 3.198                                 | 2.160                 | 1.039                        |
| 11        | 13071008           | Beggerow  | 17   | 14.177             | 14.156                              | 2.073                                 | 1.207                 | 865                          |
| 12        | 13071009           | Beseritz  | 7  | 2.230              | 2.230                               | 258                                   | 203                   | 55                           |
| 13        | 13071010           | Blankenhof  | 22   | 13.446             | 13.018                              | 2.105                                 | 2.087                 | 18                           |
| 14        | 13071011           | Blankensee  | 48   | 40.909             | 37.140                              | 4.866                                 | 4.145                 | 721                          |
| 15        | 13071012           | Blumenholz  | 15   | 7.417              | 7.376                               | 1.114                                 | 941                   | 173                          |
| 16        | 13071013           | Bollewick   | 43   | 14.606             | 14.499                              | 1.892                                 | 1.630                 | 262                          |
| 17        | 13071014           | Borrentin   | 23   | 17.072             | 16.966                              | 2.293                                 | 2.091                 | 203                          |
| 18        | 13071015           | Bredenfelde                                       | 6  | 4.821              | 4.761                               | 424                                   | 610                   | -186                         |
| 19        | 13071016           | Breesen   | 19   | 9.155              | 9.148                               | 664                                   | 856                   | -192                         |
| 20        | 13071017           | Breest  | 3  | 349                | 349                                 | 56                                    | 37                    | 19                           |
| 21        | 13071018           | Briggow   | 7  | 634                | 634                                 | 62                                    | 47                    | 15                           |
| 22        | 13071019           | Brunn   | 24   | 11.755             | 11.684                              | 1.294                                 | 1.503                 | -209                         |
| 23        | 13071020           | Buchholz  | .  | .                  | .                                   | .                                     | .                     | .                            |
| 24        | 13071021           | Burg Stargard, Stadt                              | 141  | 67.635             | 65.880                              | 9.552                                 | 7.060                 | 2.492                        |
| 25        | 13071022           | Burow   | 24   | 16.641             | 16.561                              | 1.855                                 | 1.813                 | 42                           |
| 26        | 13071023           | Bütow   | 25   | 20.326             | 19.976                              | 2.967                                 | 2.545                 | 422                          |
| 27        | 13071025           | Carpin  | 25   | 5.892              | 5.861                               | 931                                   | 391                   | 540                          |
| 28        | 13071026           | Cölpin  | 18   | 8.837              | 8.739                               | 1.223                                 | 1.567                 | -344                         |
| 29        | 13071027           | Dargun, Stadt                                     | 124  | 315.359            | 266.497                             | 42.864                                | 32.762                | 10.102                       |
| 30        | 13071028           | Datzetal  | 31   | 21.883             | 20.645                              | 2.601                                 | 3.035                 | -434                         |
| 31        | 13071029           | Demmin, Hansestadt                                | 274  | 307.772            | 305.444                             | 39.760                                | 33.946                | 5.815                        |
| 32        | 13071032           | Faulenrost  | 14   | 8.182              | 7.976                               | 999                                   | 969                   | 31                           |
| 33        | 13071033           | Feldberger Seenlandschaft                         | 226  | 137.157            | 132.812                             | 17.622                                | 11.957                | 5.665                        |
| 34        | 13071034           | Fincken   | 21   | 8.909              | 8.876                               | 1.008                                 | 718                   | 290                          |
| 35        | 13071035           | Friedland, Stadt                                  | 178  | 135.089            | 133.732                             | 19.772                                | 14.991                | 4.781                        |
| 36        | 13071036           | Fünfseen  | 48   | 14.748             | 13.910                              | 2.271                                 | 1.684                 | 587                          |
| 37        | 13071037           | Galenbeck   | 25   | 14.430             | 14.414                              | 1.402                                 | 1.955                 | -553                         |
| 38        | 13071039           | Gielow  | 46   | 21.059             | 20.973                              | 3.217                                 | 2.647                 | 570                          |
| 39        | 13071041           | Gnevkow   | 13   | 38.504             | 22.916                              | 7.063                                 | 3.661                 | 3.402                        |
| 40        | 13071042           | Godendorf   | 10   | 1.521              | 1.498                               | 278                                   | 115                   | 163                          |
| 41        | 13071043           | Göhren-Lebbin                                     | 45   | 66.794             | 66.512                              | 7.208                                 | 7.421                 | -213                         |
| 42        | 13071044           | Golchen   | 5  | 1.864              | 1.864                               | 242                                   | 206                   | 35                           |
| 43        | 13071045           | Gotthun   | 19   | 14.463             | 14.456                              | 1.717                                 | 1.524                 | 193                          |
| 44        | 13071047           | Grabowhöfe  | 53   | 31.704             | 31.190                              | 3.867                                 | 3.447                 | 420                          |
| 45        | 13071048           | Grammentin  | 7  | 3.439              | 3.439                               | 451                                   | 326                   | 126                          |
| 46        | 13071049           | Grapzow   | 14   | 7.399              | 7.326                               | 789                                   | 842                   | -54                          |
| 47        | 13071050           | Grischow  | 7  | 4.660              | 4.605                               | 506                                   | 541                   | -36                          |
| 48        | 13071053           | Groß Kelle  | .  | .                  | .                                   | .                                     | .                     | .                            |
| 49        | 13071054           | Groß Miltzow                                      | 21   | 23.360             | 23.203                              | 2.513                                 | 1.927                 | 586                          |
| 50        | 13071055           | Groß Nemerow                                      | 32   | 21.420             | 20.786                              | 2.689                                 | 1.956                 | 732                          |
| 51        | 13071056           | Groß Plasten                                      | 21   | 6.173              | 6.158                               | 876                                   | 1.098                 | -223                         |
| 52        | 13071057           | Groß Teetzleben                                   | 25   | 12.744             | 12.676                              | 2.121                                 | 1.432                 | 689                          |
| 53        | 13071058           | Grünow  | 11   | 1.597              | 1.597                               | 240                                   | 196                   | 44                           |
| 54        | 13071059           | Gültz   | 12   | 5.716              | 5.525                               | 793                                   | 670                   | 123                          |
| 55        | 13071060           | Gülzow  | 8  | 1.638              | 1.638                               | 184                                   | 230                   | -46                          |
| 56        | 13071063           | Hohen Wangelin                                    | 24   | 89.144             | 87.648                              | 10.058                                | 9.110                 | 948                          |
| 57        | 13071064           | Hohenbollentin                                    | 5  | 3.359              | 3.356                               | 357                                   | 351                   | 6                            |

| Tabelle 4 |                    |   | Umsatzsteuerpflichtige und deren steuerbarer Umsatz und Umsatzsteuer-Vorauszahlung 2023 nach Gemeinden |                    |                                     |                                       |                       |                              |
|-----------|--------------------|---|--|--------------------|-------------------------------------|---------------------------------------|-----------------------|------------------------------|
| Lfd. Nr.  | Gemeinde-schlüssel | Kreisfreie Stadt<br>Landkreis<br>Gemeinde<br>Land | Steuer-pflichtige  | Steuerbarer Umsatz |                                     | Umsatz-steuer vor Abzug der Vorsteuer | Abzieh-bare Vorsteuer | Umsatz-steuer-Voraus-zahlung |
|           |                    |   |  | insgesamt          | darunter Lieferungen und Leistungen |                                       |                       |                              |
|           |                    |   | Anzahl   | 1.000 EUR          |                                     |                                       |                       |                              |
| 1         | 2                  | 3   | 4  | 5                  | 6                                   | 7                                     | 8                     | 9                            |
| 58        | 13071065           | Hohenmocker                                       | 20   | 26.445             | 25.244                              | 3.937                                 | 2.799                 | 1.139                        |
| 59        | 13071066           | Hohenzieritz                                      | 15   | 10.852             | 10.852                              | 617                                   | 877                   | -260                         |
| 60        | 13071067           | Holldorf  | 22   | 12.442             | 12.269                              | 1.978                                 | 1.068                 | 910                          |
| 61        | 13071068           | Ivenack   | 26   | 14.875             | 14.567                              | 1.903                                 | 1.510                 | 393                          |
| 62        | 13071069           | Jabel   | 27   | 25.427             | 25.414                              | 4.048                                 | 3.477                 | 571                          |
| 63        | 13071070           | Jürgenstorf                                       | 30   | 37.017             | 35.427                              | 5.931                                 | 4.524                 | 1.407                        |
| 64        | 13071071           | Kargow  | 33   | 10.492             | 10.084                              | 1.717                                 | 1.350                 | 366                          |
| 65        | 13071072           | Kentzlin  | 6  | 635                | 635                                 | 105                                   | 103                   | 2                            |
| 66        | 13071073           | Kieve   | 6  | 937                | 935                                 | 144                                   | 191                   | -47                          |
| 67        | 13071074           | Kittendorf  | 7  | 1.524              | 1.524                               | 203                                   | 118                   | 85                           |
| 68        | 13071075           | Klein Vielen                                      | 14   | 3.877              | 3.865                               | 644                                   | 315                   | 329                          |
| 69        | 13071076           | Kletzin   | 19   | 16.702             | 16.556                              | 2.997                                 | 1.322                 | 1.675                        |
| 70        | 13071077           | Klink   | 55   | 40.065             | 39.955                              | 3.705                                 | 2.735                 | 970                          |
| 71        | 13071078           | Klocksın  | 13   | 3.814              | 3.712                               | 394                                   | 558                   | -164                         |
| 72        | 13071079           | Knorrendorf                                       | 17   | 32.629             | 32.603                              | 5.756                                 | 5.602                 | 155                          |
| 73        | 13071080           | Kratzeburg  | 24   | 13.435             | 13.060                              | 2.449                                 | 1.716                 | 733                          |
| 74        | 13071081           | Kriesow   | 8  | 18.058             | 17.862                              | 2.940                                 | 1.402                 | 1.538                        |
| 75        | 13071083           | Kubblank  | .  | .                  | .                                   | .                                     | .                     | .                            |
| 76        | 13071084           | Kummerow, Seegemeinde                             | 19   | 16.662             | 16.661                              | 2.021                                 | 1.936                 | 86                           |
| 77        | 13071087           | Lärz  | 30   | 25.225             | 24.521                              | 2.588                                 | 2.389                 | 199                          |
| 78        | 13071088           | Leizen  | 20   | 39.136             | 38.651                              | 6.798                                 | 5.381                 | 1.417                        |
| 79        | 13071089           | Lindenberg  | 7  | 5.721              | 5.720                               | 580                                   | 591                   | -11                          |
| 80        | 13071090           | Lindetal  | 34   | 32.267             | 32.038                              | 4.530                                 | 3.535                 | 995                          |
| 81        | 13071092           | Malchin, Stadt                                    | 227  | 335.728            | 334.489                             | 48.339                                | 35.819                | 12.520                       |
| 82        | 13071093           | Malchow, Inselstadt                               | 249  | 210.129            | 207.337                             | 29.517                                | 22.854                | 6.663                        |
| 83        | 13071096           | Meesiger  | 10   | 2.971              | 2.970                               | 364                                   | 341                   | 23                           |
| 84        | 13071097           | Melz  | 10   | 4.364              | 4.339                               | 526                                   | 308                   | 218                          |
| 85        | 13071099           | Mirow, Stadt                                      | 166  | 76.483             | 75.892                              | 10.153                                | 8.593                 | 1.559                        |
| 86        | 13071100           | Möllenbeck  | 22   | 9.197              | 8.596                               | 1.101                                 | 920                   | 181                          |
| 87        | 13071101           | Möllenhagen                                       | 54   | 90.515             | 87.389                              | 15.736                                | 11.182                | 4.554                        |
| 88        | 13071102           | Mölln   | 14   | 6.630              | 6.077                               | 728                                   | 2.285                 | -1.557                       |
| 89        | 13071103           | Moltzow   | 36   | 37.471             | 36.648                              | 5.562                                 | 4.536                 | 1.025                        |
| 90        | 13071104           | Neddemin  | 15   | 4.520              | 4.470                               | 728                                   | 543                   | 185                          |
| 91        | 13071105           | Neetzka   | 4  | 1.218              | 1.218                               | 222                                   | 46                    | 177                          |
| 92        | 13071107           | Neubrandenburg, Vier-Tore-Stadt                   | 1.446  | 2.622.345          | 2.585.881                           | 343.542                               | 233.520               | 110.022                      |
| 93        | 13071108           | Neuenkirchen                                      | 21   | 7.257              | 7.255                               | 925                                   | 862                   | 63                           |
| 94        | 13071109           | Neukalen, Peenestadt                              | 57   | 47.528             | 47.382                              | 8.333                                 | 5.202                 | 3.131                        |
| 95        | 13071110           | Neustrelitz, Residenzstadt                        | 584  | 653.189            | 642.204                             | 111.523                               | 82.806                | 28.717                       |
| 96        | 13071111           | Neverin   | 28   | 19.047             | 19.029                              | 3.443                                 | 1.161                 | 2.282                        |
| 97        | 13071112           | Nossendorf  | 18   | 13.456             | 13.433                              | 1.730                                 | 1.775                 | -45                          |
| 98        | 13071113           | Nossentiner Hütte                                 | 22   | 12.077             | 11.897                              | 2.186                                 | 1.201                 | 986                          |
| 99        | 13071114           | Penkow  | 12   | 5.294              | 4.997                               | 959                                   | 638                   | 321                          |
| 100       | 13071115           | Penzlin, Stadt                                    | 135  | 80.796             | 79.734                              | 11.356                                | 10.116                | 1.239                        |
| 101       | 13071117           | Pragsdorf   | 11   | 12.740             | 11.382                              | 1.362                                 | 1.716                 | -354                         |
| 102       | 13071118           | Priborn   | 14   | 10.087             | 10.052                              | 1.258                                 | 1.128                 | 129                          |
| 103       | 13071119           | Priepert  | 14   | 4.581              | 4.581                               | 809                                   | 548                   | 260                          |
| 104       | 13071120           | Pripsleben  | 6  | 7.900              | 7.850                               | 765                                   | 862                   | -96                          |
| 105       | 13071122           | Rechlin   | 83   | 32.592             | 31.517                              | 5.350                                 | 3.396                 | 1.953                        |
| 106       | 13071123           | Ritzerow  | 13   | 6.482              | 6.480                               | 887                                   | 719                   | 168                          |
| 107       | 13071124           | Röbel/Müritz, Stadt                               | 189  | 121.165            | 118.977                             | 17.434                                | 11.966                | 5.468                        |
| 108       | 13071125           | Röckwitz  | 16   | 16.114             | 16.110                              | 1.622                                 | 2.070                 | -448                         |
| 109       | 13071127           | Rosenow   | 31   | 57.912             | 57.860                              | 9.323                                 | 7.373                 | 1.950                        |
| 110       | 13071128           | Sarow   | 14   | 12.526             | 12.518                              | 1.454                                 | 1.460                 | -7                           |
| 111       | 13071130           | Schönbeck   | 9  | 7.164              | 7.139                               | 944                                   | 672                   | 272                          |
| 112       | 13071131           | Schönfeld   | 10   | 5.988              | 5.941                               | 861                                   | 492                   | 368                          |
| 113       | 13071132           | Schönhausen                                       | 7  | 625                | 625                                 | 106                                   | 59                    | 47                           |
| 114       | 13071133           | Schwarz   | 24   | 14.749             | 14.255                              | 1.747                                 | 1.781                 | -34                          |

| Tabelle 4 |                    |   | Umsatzsteuerpflichtige und deren steuerbarer Umsatz und Umsatzsteuer-Vorauszahlung 2023 nach Gemeinden |                    |                                     |                                       |                       |                              |
|-----------|--------------------|---|--|--------------------|-------------------------------------|---------------------------------------|-----------------------|------------------------------|
| Lfd. Nr.  | Gemeinde-schlüssel | Kreisfreie Stadt<br>Landkreis<br>Gemeinde<br>Land | Steuer-pflichtige  | Steuerbarer Umsatz |                                     | Umsatz-steuer vor Abzug der Vorsteuer | Abzieh-bare Vorsteuer | Umsatz-steuer-Voraus-zahlung |
|           |                    |   |  | insgesamt          | darunter Lieferungen und Leistungen |                                       |                       |                              |
|           |                    |   | Anzahl   | 1.000 EUR          |                                     |                                       |                       |                              |
| 1         | 2                  | 3   | 4  | 5                  | 6                                   | 7                                     | 8                     | 9                            |
| 115       | 13071135           | Siedenbollentin                                   | 12   | 10.634             | 10.633                              | 1.381                                 | 1.634                 | -253                         |
| 116       | 13071136           | Siedenbrünzow                                     | 18   | 61.226             | 61.194                              | 8.466                                 | 7.929                 | 537                          |
| 117       | 13071137           | Sietow  | 41   | 17.405             | 17.379                              | 2.721                                 | 1.962                 | 758                          |
| 118       | 13071138           | Silz  | 23   | 9.238              | 9.227                               | 1.552                                 | 933                   | 619                          |
| 119       | 13071139           | Sommersdorf                                       | 13   | 4.896              | 4.896                               | 372                                   | 442                   | -70                          |
| 120       | 13071140           | Sponholz  | 35   | 43.164             | 43.044                              | 7.827                                 | 5.436                 | 2.390                        |
| 121       | 13071141           | Staven  | 5  | 7.667              | 7.648                               | 1.299                                 | 791                   | 509                          |
| 122       | 13071142           | Stavenhagen, Reuterstadt                          | 167  | 1.558.091          | 1.446.192                           | 179.724                               | 150.516               | 29.208                       |
| 123       | 13071143           | Stuer   | 9  | 3.262              | 3.202                               | 387                                   | 461                   | -74                          |
| 124       | 13071144           | Torgelow am See                                   | 8  | 1.929              | 1.916                               | 292                                   | 260                   | 332                          |
| 125       | 13071145           | Trollenhagen                                      | 44   | 189.980            | 157.132                             | 26.569                                | 22.128                | 4.441                        |
| 126       | 13071146           | Tützpatz  | 30   | 35.213             | 34.552                              | 5.709                                 | 3.039                 | 2.670                        |
| 127       | 13071147           | Userin  | 31   | 11.307             | 11.252                              | 1.192                                 | 1.219                 | -27                          |
| 128       | 13071148           | Utzedel   | 15   | 4.373              | 4.338                               | 491                                   | 526                   | -35                          |
| 129       | 13071150           | Verchen   | 14   | 19.450             | 19.329                              | 970                                   | 2.124                 | -1.154                       |
| 130       | 13071153           | Voigtsdorf  | .  | .                  | .                                   | .                                     | .                     | .                            |
| 131       | 13071154           | Vollrathruhe                                      | 9  | 1.204              | 1.204                               | 137                                   | 128                   | 10                           |
| 132       | 13071155           | Walow   | 25   | 32.782             | 32.697                              | 5.816                                 | 3.703                 | 2.113                        |
| 133       | 13071156           | Waren (Müritz), Stadt                             | 798  | 911.729            | 896.930                             | 125.614                               | 91.130                | 34.484                       |
| 134       | 13071157           | Warrenzin   | 12   | 10.206             | 10.200                              | 1.062                                 | 1.239                 | -177                         |
| 135       | 13071158           | Werder  | 23   | 11.223             | 11.219                              | 1.656                                 | 1.219                 | 437                          |
| 136       | 13071159           | Wesenberg, Stadt                                  | 115  | 72.752             | 70.691                              | 11.020                                | 7.843                 | 3.178                        |
| 137       | 13071160           | Wildberg  | 16   | 5.883              | 5.883                               | 815                                   | 865                   | -51                          |
| 138       | 13071161           | Woggersin   | 19   | 5.017              | 5.013                               | 822                                   | 355                   | 467                          |
| 139       | 13071162           | Wokuhl-Dabelow                                    | 18   | 2.561              | 2.558                               | 436                                   | 241                   | 195                          |
| 140       | 13071163           | Wolde   | 27   | 30.370             | 29.301                              | 4.520                                 | 3.531                 | 990                          |
| 141       | 13071164           | Woldegk, Windmühlenstadt                          | 138  | 273.884            | 270.370                             | 30.912                                | 26.528                | 4.384                        |
| 142       | 13071166           | Wulkenzin   | 49   | 21.609             | 21.444                              | 3.101                                 | 2.180                 | 921                          |
| 143       | 13071167           | Wustrow   | 44   | 11.298             | 11.254                              | 1.486                                 | 919                   | 567                          |
| 144       | 13071169           | Zettemin  | 6  | 1.217              | 1.217                               | 230                                   | 124                   | 106                          |
| 145       | 13071170           | Zirzow  | 9  | 21.682             | 20.781                              | 4.903                                 | 2.895                 | 2.008                        |
| 146       | 13071171           | Zislow  | 8  | 5.101              | 5.077                               | 417                                   | 320                   | 98                           |
| 147       | 13071172           | Peenehagen  | 47   | 14.863             | 14.845                              | 2.174                                 | 1.598                 | 576                          |
| 148       | 13071173           | Kuckssee  | 17   | 3.711              | 3.709                               | 524                                   | 399                   | 125                          |
| 149       | 13071174           | Dratow-Schloen                                    | 36   | 12.270             | 12.157                              | 2.131                                 | 1.574                 | 557                          |
| 150       | 13071175           | Eldetal   | 34   | 9.693              | 9.612                               | 1.414                                 | 1.137                 | 278                          |
| 151       | 13071176           | Südmüritz   | 42   | 20.799             | 20.736                              | 3.096                                 | 2.381                 | 715                          |
| 152       | 13072000           | Landkreis Rostock                                 | 8.222  | 8.141.220          | 7.907.225                           | 1.226.652                             | 957.137               | 269.517                      |
| 153       | 13072001           | Admannshagen-Bargeshagen                          | 145  | 136.731            | 133.579                             | 23.740                                | 16.265                | 7.476                        |
| 154       | 13072002           | Alt Bukow   | 12   | 3.074              | 3.024                               | 469                                   | 330                   | 139                          |
| 155       | 13072003           | Alt Sührkow                                       | 14   | 9.340              | 9.253                               | 883                                   | 1.215                 | -332                         |
| 156       | 13072004           | Altkalen  | 30   | 29.786             | 28.306                              | 4.685                                 | 3.760                 | 925                          |
| 157       | 13072005           | Am Salzhaff                                       | 27   | 15.193             | 15.099                              | 2.110                                 | 1.233                 | 876                          |
| 158       | 13072006           | Bad Doberan, Stadt                                | 446  | 338.126            | 336.001                             | 44.736                                | 31.043                | 13.693                       |
| 159       | 13072007           | Bartenshagen-Parkentin                            | 46   | 83.472             | 83.254                              | 13.250                                | 11.577                | 1.672                        |
| 160       | 13072008           | Bastorf   | 62   | 25.656             | 25.453                              | 3.573                                 | 2.381                 | 1.192                        |
| 161       | 13072009           | Baumgarten  | 28   | 12.843             | 12.739                              | 2.063                                 | 1.541                 | 522                          |
| 162       | 13072010           | Behren-Lübchin                                    | 31   | 14.553             | 14.550                              | 1.516                                 | 1.706                 | -189                         |
| 163       | 13072011           | Benitz  | 15   | 5.470              | 5.469                               | 530                                   | 543                   | -13                          |
| 164       | 13072012           | Bentwisch   | 283  | 446.945            | 405.602                             | 68.825                                | 49.225                | 19.600                       |
| 165       | 13072013           | Bernitt   | 57   | 30.960             | 29.864                              | 4.234                                 | 3.284                 | 950                          |
| 166       | 13072014           | Biendorf  | 74   | 42.772             | 42.158                              | 7.165                                 | 5.246                 | 1.918                        |
| 167       | 13072015           | Blankenhagen                                      | 51   | 8.853              | 8.756                               | 1.308                                 | 749                   | 560                          |
| 168       | 13072017           | Bürgerende-Rethwisch                              | 128  | 89.693             | 89.465                              | 14.306                                | 10.349                | 3.957                        |
| 169       | 13072018           | Bröbberow   | 14   | 1.506              | 1.504                               | 275                                   | 168                   | 108                          |
| 170       | 13072019           | Broderstorf                                       | 226  | 367.366            | 317.215                             | 67.219                                | 50.566                | 16.652                       |
| 171       | 13072020           | Bützow, Stadt                                     | 199  | 155.914            | 153.612                             | 24.254                                | 14.696                | 9.558                        |



| Tabelle 4 |                    |   | Umsatzsteuerpflichtige und deren steuerbarer Umsatz und Umsatzsteuer-Vorauszahlung 2023 nach Gemeinden |                    |                                     |                                       |                       |                              |
|-----------|--------------------|---|--|--------------------|-------------------------------------|---------------------------------------|-----------------------|------------------------------|
| Lfd. Nr.  | Gemeinde-schlüssel | Kreisfreie Stadt<br>Landkreis<br>Gemeinde<br>Land | Steuer-pflichtige  | Steuerbarer Umsatz |                                     | Umsatz-steuer vor Abzug der Vorsteuer | Abzieh-bare Vorsteuer | Umsatz-steuer-Voraus-zahlung |
|           |                    |   |  | insgesamt          | darunter Lieferungen und Leistungen |                                       |                       |                              |
|           |                    |   | Anzahl   | 1.000 EUR          |                                     |                                       |                       |                              |
| 1         | 2                  | 3   | 4  | 5                  | 6                                   | 7                                     | 8                     | 9                            |
| 172       | 13072021           | Cammin  | 28   | 32.624             | 32.303                              | 6.529                                 | 4.346                 | 2.183                        |
| 173       | 13072022           | Carinerland                                       | 51   | 22.449             | 22.252                              | 3.290                                 | 4.597                 | -1.307                       |
| 174       | 13072023           | Dahmen  | 20   | 7.163              | 7.149                               | 757                                   | 725                   | 32                           |
| 175       | 13072024           | Dalkendorf  | 8  | 9.457              | 9.436                               | 1.222                                 | 1.642                 | -420                         |
| 176       | 13072026           | Dobbin-Linstow                                    | 21   | 35.816             | 34.326                              | 4.758                                 | 3.746                 | 1.012                        |
| 177       | 13072027           | Dolgen am See                                     | 29   | 21.382             | 20.996                              | 2.598                                 | 2.805                 | -206                         |
| 178       | 13072028           | Dreetz  | .  | .                  | .                                   | .                                     | .                     | .                            |
| 179       | 13072029           | Dummerstorf                                       | 295  | 395.572            | 384.812                             | 63.117                                | 48.062                | 15.055                       |
| 180       | 13072030           | Elmenhorst/Lichtenhagen                           | 251  | 265.399            | 261.831                             | 47.725                                | 35.952                | 11.773                       |
| 181       | 13072031           | Finkenthal  | 39   | 88.739             | 87.435                              | 7.946                                 | 8.452                 | -506                         |
| 182       | 13072032           | Gelbensande                                       | 42   | 21.037             | 20.968                              | 3.317                                 | 1.964                 | 1.353                        |
| 183       | 13072033           | Glasewitz   | 13   | 8.225              | 8.164                               | 1.113                                 | 873                   | 240                          |
| 184       | 13072034           | Gnewitz   | 6  | 840                | 840                                 | 133                                   | 72                    | 61                           |
| 185       | 13072035           | Gnoien, Warbelstadt                               | 72   | 75.273             | 72.772                              | 11.719                                | 8.353                 | 3.366                        |
| 186       | 13072036           | Graal-Müritz, Ostseeheilbad                       | 175  | 81.371             | 81.073                              | 11.001                                | 6.952                 | 4.049                        |
| 187       | 13072037           | Grammow   | 3  | 998                | 998                                 | 96                                    | 76                    | 20                           |
| 188       | 13072038           | Groß Roge   | 17   | 13.294             | 13.036                              | 2.037                                 | 1.939                 | 98                           |
| 189       | 13072039           | Groß Schwiesow                                    | 7  | 1.380              | 1.340                               | 228                                   | 125                   | 103                          |
| 190       | 13072040           | Groß Wokern                                       | 30   | 25.763             | 25.248                              | 3.730                                 | 2.682                 | 1.048                        |
| 191       | 13072041           | Groß Wüstenfelde                                  | 38   | 20.366             | 20.149                              | 2.386                                 | 2.260                 | 125                          |
| 192       | 13072042           | Gülzow-Prüzen                                     | 51   | 110.585            | 107.706                             | 19.356                                | 17.127                | 2.229                        |
| 193       | 13072043           | Güstrow, Barlachstadt                             | 798  | 937.145            | 924.041                             | 140.986                               | 102.589               | 38.398                       |
| 194       | 13072044           | Gutow   | 40   | 14.373             | 14.259                              | 2.417                                 | 1.460                 | 957                          |
| 195       | 13072045           | Hohen Demzin                                      | 8  | 4.901              | 4.849                               | 836                                   | 463                   | 374                          |
| 196       | 13072046           | Hohen Sprenz                                      | 16   | 6.020              | 5.823                               | 812                                   | 848                   | -36                          |
| 197       | 13072047           | Hohenfelde  | 34   | 8.390              | 8.390                               | 1.256                                 | 811                   | 445                          |
| 198       | 13072048           | Hoppenrade  | 24   | 6.250              | 6.122                               | 981                                   | 674                   | 307                          |
| 199       | 13072049           | Jördenstorf                                       | 26   | 63.969             | 62.116                              | 10.281                                | 12.859                | -2.578                       |
| 200       | 13072050           | Jürgenshagen                                      | 99   | 117.682            | 117.603                             | 17.125                                | 19.390                | -2.265                       |
| 201       | 13072051           | Kassow  | 15   | 8.196              | 7.921                               | 1.038                                 | 1.116                 | -78                          |
| 202       | 13072053           | Klein Belitz                                      | 25   | 18.222             | 18.208                              | 2.028                                 | 2.187                 | -159                         |
| 203       | 13072055           | Klein Upahl                                       | 8  | 1.483              | 1.432                               | 266                                   | 95                    | 171                          |
| 204       | 13072056           | Krakow am See, Stadt                              | 125  | 71.990             | 71.678                              | 10.939                                | 7.820                 | 3.119                        |
| 205       | 13072057           | Kritzmow  | 158  | 122.667            | 119.862                             | 19.036                                | 12.649                | 6.387                        |
| 206       | 13072058           | Kröpelin, Stadt                                   | 188  | 145.412            | 144.841                             | 21.597                                | 16.112                | 5.485                        |
| 207       | 13072059           | Kuchelmiß   | 25   | 8.890              | 8.802                               | 1.040                                 | 797                   | 243                          |
| 208       | 13072060           | Kühlungsborn, Ostseebad, Stadt                    | 444  | 305.614            | 291.588                             | 43.567                                | 28.594                | 14.973                       |
| 209       | 13072061           | Kuhs  | 20   | 7.182              | 7.169                               | 928                                   | 676                   | 252                          |
| 210       | 13072062           | Laage, Stadt                                      | 181  | 216.239            | 206.068                             | 37.742                                | 25.196                | 12.546                       |
| 211       | 13072063           | Lalendorf   | 118  | 97.941             | 96.295                              | 11.227                                | 10.945                | 283                          |
| 212       | 13072064           | Lambrechtshagen                                   | 124  | 90.850             | 88.681                              | 16.666                                | 10.848                | 5.818                        |
| 213       | 13072066           | Lelkendorf  | 18   | 7.908              | 7.880                               | 713                                   | 927                   | -214                         |
| 214       | 13072067           | Lohmen  | 58   | 206.488            | 202.841                             | 35.739                                | 57.725                | -21.986                      |
| 215       | 13072069           | Lüssow  | 22   | 22.623             | 22.292                              | 2.924                                 | 2.691                 | 233                          |
| 216       | 13072071           | Mistorf   | 21   | 14.708             | 14.543                              | 2.563                                 | 1.336                 | 1.226                        |
| 217       | 13072072           | Mönchhagen  | 47   | 41.022             | 38.773                              | 6.058                                 | 4.052                 | 2.006                        |
| 218       | 13072073           | Mühl Rosin  | 47   | 33.879             | 33.277                              | 5.028                                 | 3.298                 | 1.730                        |
| 219       | 13072074           | Neubukow, Schliemannstadt                         | 113  | 77.932             | 77.788                              | 10.431                                | 8.026                 | 2.405                        |
| 220       | 13072075           | Nienhagen, Ostseebad                              | 88   | 26.364             | 26.337                              | 3.462                                 | 2.242                 | 1.220                        |
| 221       | 13072076           | Nustrow   | 4  | 1.192              | 1.192                               | 97                                    | 101                   | -4                           |
| 222       | 13072077           | Papendorf   | 138  | 142.931            | 142.503                             | 20.698                                | 15.601                | 5.097                        |
| 223       | 13072078           | Penzin  | 9  | 2.629              | 2.629                               | 377                                   | 210                   | 168                          |
| 224       | 13072079           | Plaaz   | 27   | 9.488              | 9.436                               | 1.338                                 | 1.228                 | 110                          |
| 225       | 13072080           | Pölchow   | 33   | 15.224             | 15.208                              | 2.595                                 | 1.888                 | 707                          |
| 226       | 13072081           | Poppendorf  | 25   | 68.768             | 66.941                              | 9.314                                 | 10.406                | -1.092                       |
| 227       | 13072082           | Prebberede  | 22   | 4.086              | 4.083                               | 701                                   | 332                   | 369                          |
| 228       | 13072083           | Reddelich   | 37   | 15.200             | 14.934                              | 2.277                                 | 1.385                 | 891                          |

| Tabelle 4   |                        |   | Umsatzsteuerpflichtige und deren steuerbarer Umsatz und<br>Umsatzsteuer-Vorauszahlung 2023 nach Gemeinden |                    |  |   |                              |  |
|-------------|------------------------|---|---|--------------------|--|---|------------------------------|--|
| Lfd.<br>Nr. | Gemeinde-<br>schlüssel | Kreisfreie Stadt<br>Landkreis<br>Gemeinde<br>Land | Steuer-<br>pflichtige   | Steuerbarer Umsatz |  | Umsatz-<br>steuer vor<br>Abzug der<br>Vorsteuer | Abzieh-<br>bare<br>Vorsteuer | Umsatz-<br>steuer-<br>Voraus-<br>zahlung |
|             |                        |   |   | insgesamt          | darunter<br>Lieferungen<br>und<br>Leistungen |   |                              |  |
|             |                        |   | Anzahl  | 1.000 EUR          |  |   |                              |  |
| 1           | 2                      | 3   | 4   | 5                  | 6  | 7   | 8                            | 9  |
| 229         | 13072084               | Reimershagen                                      | 13  | 16.302             | 16.274                                       | 2.047   | 2.073                        | -26                                      |
| 230         | 13072085               | Rerik, Ostseebad, Stadt                           | 179   | 170.437            | 165.004                                      | 24.836  | 23.317                       | 1.518                                    |
| 231         | 13072086               | Retschow  | 28  | 6.660              | 6.627  | 876   | 643                          | 233                                      |
| 232         | 13072087               | Roggentin   | 137   | 227.467            | 222.460                                      | 39.577  | 22.513                       | 17.064                                   |
| 233         | 13072088               | Rövershagen                                       | 77  | 244.359            | 236.113                                      | 27.960  | 22.069                       | 5.892                                    |
| 234         | 13072089               | Rühn  | 24  | 12.209             | 12.208                                       | 1.167   | 1.038                        | 129                                      |
| 235         | 13072090               | Rukieten  | 14  | 9.148              | 8.967  | 973   | 1.136                        | -163                                     |
| 236         | 13072091               | Sanitz  | 169   | 115.996            | 114.549                                      | 14.964  | 11.438                       | 3.526                                    |
| 237         | 13072092               | Sarmstorf   | 17  | 16.150             | 16.124                                       | 2.670   | 1.886                        | 783                                      |
| 238         | 13072093               | Satow   | 215   | 174.061            | 168.608                                      | 26.523  | 19.484                       | 7.039                                    |
| 239         | 13072094               | Schorssow   | 16  | 5.567              | 5.500  | 804   | 603                          | 201                                      |
| 240         | 13072095               | Schwaan, Stadt                                    | 118   | 87.578             | 82.327                                       | 11.621  | 8.751                        | 2.870                                    |
| 241         | 13072096               | Schwasdorf  | 13  | 5.386              | 5.384  | 849   | 542                          | 307                                      |
| 242         | 13072097               | Selpin  | 16  | 3.855              | 3.851  | 570   | 385                          | 184                                      |
| 243         | 13072098               | Stäbelow  | 98  | 120.784            | 119.081                                      | 16.156  | 12.392                       | 3.765                                    |
| 244         | 13072099               | Steffenshagen                                     | 30  | 37.769             | 37.718                                       | 5.928   | 4.200                        | 1.729                                    |
| 245         | 13072101               | Steinhagen  | 33  | 49.611             | 48.793                                       | 7.234   | 5.753                        | 1.481                                    |
| 246         | 13072102               | Stubbendorf                                       | .   | .                  | .  | .   | .                            | .  |
| 247         | 13072103               | Sukow-Levitzow                                    | 13  | 8.164              | 8.157  | 947   | 931                          | 16                                       |
| 248         | 13072104               | Tarnow  | 37  | 14.832             | 14.709                                       | 2.026   | 1.895                        | 131                                      |
| 249         | 13072105               | Tessin, Blumenstadt                               | 127   | 119.396            | 117.276                                      | 20.117  | 14.674                       | 5.443                                    |
| 250         | 13072106               | Teterow, Bergringstadt                            | 241   | 504.158            | 493.932                                      | 68.251  | 52.537                       | 15.714                                   |
| 251         | 13072107               | Thelkow   | 21  | 17.343             | 17.334                                       | 2.282   | 2.173                        | 109                                      |
| 252         | 13072108               | Thulendorf  | 29  | 13.995             | 13.990                                       | 3.016   | 1.521                        | 1.495                                    |
| 253         | 13072109               | Thürkow   | 8   | 13.249             | 12.296                                       | 1.365   | 1.229                        | 136                                      |
| 254         | 13072110               | Vorbeck   | 13  | 3.160              | 3.160  | 434   | 370                          | 64                                       |
| 255         | 13072111               | Walkendorf  | 28  | 18.680             | 18.650                                       | 2.320   | 2.512                        | -191                                     |
| 256         | 13072112               | Wardow  | 52  | 18.646             | 18.578                                       | 1.857   | 1.846                        | 11                                       |
| 257         | 13072113               | Warnkenhagen                                      | 10  | 13.599             | 13.476                                       | 2.645   | 2.059                        | 586                                      |
| 258         | 13072114               | Warnow  | 22  | 16.300             | 15.808                                       | 2.269   | 2.444                        | -175                                     |
| 259         | 13072116               | Wiendorf  | 23  | 7.071              | 6.988  | 1.461   | 844                          | 617                                      |
| 260         | 13072117               | Wittenbeck  | 43  | 17.147             | 16.913                                       | 2.793   | 1.708                        | 1.084                                    |
| 261         | 13072118               | Zarnewanz   | 17  | 4.339              | 4.339  | 722   | 500                          | 222                                      |
| 262         | 13072119               | Zehna   | 9   | 17.308             | 17.307                                       | 1.905   | 1.604                        | 301                                      |
| 263         | 13072120               | Zepelin   | 9   | 6.988              | 6.969  | 820   | 896                          | -77                                      |
| 264         | 13072121               | Ziesendorf  | 46  | 23.037             | 22.993                                       | 3.278   | 2.908                        | 370                                      |
| 265         | 13073000               | Landkreis Vorpommern-Rügen                        | 8.540   | 7.480.135          | 7.326.268                                    | 1.016.470                                       | 769.419                      | 247.053                                  |
| 266         | 13073001               | Ahrenshagen-Daskow                                | 85  | 187.985            | 165.672                                      | 20.849  | 18.935                       | 1.914                                    |
| 267         | 13073002               | Ahrenshoop, Ostseebad                             | 81  | 37.348             | 36.798                                       | 4.881   | 2.596                        | 2.286                                    |
| 268         | 13073003               | Altefähr  | 50  | 11.648             | 11.523                                       | 2.037   | 829                          | 1.208                                    |
| 269         | 13073004               | Altenkirchen                                      | 39  | 14.802             | 14.794                                       | 1.661   | 1.545                        | 116                                      |
| 270         | 13073005               | Altenpleen  | 29  | 16.660             | 16.659                                       | 1.745   | 1.548                        | 197                                      |
| 271         | 13073006               | Baabe, Ostseebad                                  | 87  | 38.458             | 38.302                                       | 4.157   | 3.041                        | 1.116                                    |
| 272         | 13073007               | Bad Sülze, Stadt                                  | 48  | 54.632             | 45.104                                       | 5.489   | 5.967                        | -478                                     |
| 273         | 13073009               | Barth, Stadt                                      | 265   | 211.439            | 208.826                                      | 33.580  | 23.324                       | 10.256                                   |
| 274         | 13073010               | Bergen auf Rügen, Stadt                           | 450   | 446.298            | 442.448                                      | 62.067  | 46.610                       | 15.457                                   |
| 275         | 13073011               | Binz, Ostseebad                                   | 372   | 229.785            | 226.894                                      | 32.010  | 22.037                       | 9.973                                    |
| 276         | 13073012               | Born a. Darß                                      | 97  | 51.880             | 51.346                                       | 6.284   | 6.387                        | -103                                     |
| 277         | 13073013               | Breege  | 47  | 40.570             | 39.700                                       | 5.163   | 5.126                        | 36                                       |
| 278         | 13073014               | Buschvitz   | 33  | 9.367              | 9.334  | 1.597   | 982                          | 615                                      |
| 279         | 13073015               | Dettmannsdorf                                     | 48  | 56.569             | 55.941                                       | 5.167   | 5.951                        | -784                                     |
| 280         | 13073016               | Deyelsdorf  | 14  | 11.876             | 11.751                                       | 1.319   | 1.162                        | 157                                      |
| 281         | 13073017               | Dierhagen, Ostseebad                              | 101   | 55.900             | 55.776                                       | 6.958   | 4.467                        | 2.490                                    |
| 282         | 13073018               | Divitz-Spoldershagen                              | 17  | 20.400             | 20.211                                       | 2.700   | 2.530                        | 171                                      |
| 283         | 13073019               | Dranske   | 51  | 29.888             | 29.733                                       | 4.113   | 3.210                        | 903                                      |
| 284         | 13073020               | Drechow   | 10  | 2.952              | 2.951  | 334   | 328                          | 7  |
| 285         | 13073021               | Dreschvitz  | 25  | 5.614              | 5.542  | 878   | 543                          | 336                                      |

| Tabelle 4 |                    |   | Umsatzsteuerpflichtige und deren steuerbarer Umsatz und Umsatzsteuer-Vorauszahlung 2023 nach Gemeinden |                    |                                     |                                       |                       |                              |
|-----------|--------------------|---|--|--------------------|-------------------------------------|---------------------------------------|-----------------------|------------------------------|
| Lfd. Nr.  | Gemeinde-schlüssel | Kreisfreie Stadt<br>Landkreis<br>Gemeinde<br>Land | Steuer-pflichtige  | Steuerbarer Umsatz |                                     | Umsatz-steuer vor Abzug der Vorsteuer | Abzieh-bare Vorsteuer | Umsatz-steuer-Voraus-zahlung |
|           |                    |   |  | insgesamt          | darunter Lieferungen und Leistungen |                                       |                       |                              |
|           |                    |   | Anzahl   | 1.000 EUR          |                                     |                                       |                       |                              |
| 1         | 2                  | 3   | 4  | 5                  | 6                                   | 7                                     | 8                     | 9                            |
| 286       | 13073022           | Eixen   | 22   | 11.610             | 11.601                              | 1.355                                 | 1.501                 | -146                         |
| 287       | 13073023           | Elmenhorst  | 14   | 3.659              | 3.654                               | 470                                   | 485                   | -15                          |
| 288       | 13073024           | Franzburg, Stadt                                  | 33   | 17.642             | 17.480                              | 3.050                                 | 1.868                 | 1.181                        |
| 289       | 13073025           | Fuhlendorf  | 51   | 21.086             | 20.802                              | 2.669                                 | 2.845                 | -177                         |
| 290       | 13073027           | Garz/Rügen, Stadt                                 | 88   | 46.462             | 45.929                              | 6.626                                 | 5.500                 | 1.126                        |
| 291       | 13073028           | Gingst  | 49   | 24.227             | 24.092                              | 3.461                                 | 2.835                 | 627                          |
| 292       | 13073029           | Glewitz   | 13   | 8.483              | 8.446                               | 861                                   | 1.043                 | -182                         |
| 293       | 13073030           | Glowe   | 81   | 27.016             | 26.925                              | 3.298                                 | 1.925                 | 1.373                        |
| 294       | 13073031           | Göhren, Ostseebad                                 | 125  | 52.777             | 52.171                              | 6.469                                 | 5.058                 | 1.411                        |
| 295       | 13073032           | Grammendorf                                       | 15   | 15.812             | 15.496                              | 1.724                                 | 1.663                 | 61                           |
| 296       | 13073033           | Gransebieth                                       | 20   | 15.210             | 14.843                              | 1.688                                 | 2.068                 | -380                         |
| 297       | 13073034           | Gremersdorf-Buchholz                              | 13   | 6.232              | 6.225                               | 1.076                                 | 609                   | 467                          |
| 298       | 13073035           | Grimmen, Stadt                                    | 229  | 332.762            | 327.587                             | 52.713                                | 40.129                | 12.584                       |
| 299       | 13073036           | Groß Kordshagen                                   | 18   | 22.649             | 22.543                              | 2.317                                 | 1.893                 | 424                          |
| 300       | 13073037           | Groß Mohrdorf                                     | 28   | 11.463             | 11.454                              | 1.381                                 | 971                   | 410                          |
| 301       | 13073038           | Gustow  | 25   | 16.235             | 16.057                              | 1.823                                 | 1.473                 | 350                          |
| 302       | 13073039           | Hugoldsdorf                                       | .  | .                  | .                                   | .                                     | .                     | .                            |
| 303       | 13073040           | Insel Hiddensee, Seebad                           | 123  | 43.838             | 43.647                              | 5.318                                 | 5.740                 | -422                         |
| 304       | 13073041           | Jakobsdorf  | 13   | 5.457              | 5.456                               | 554                                   | 651                   | -97                          |
| 305       | 13073042           | Karnin  | 11   | 4.420              | 4.420                               | 796                                   | 314                   | 483                          |
| 306       | 13073043           | Kenz-Küstrow                                      | 17   | 3.049              | 3.037                               | 415                                   | 298                   | 117                          |
| 307       | 13073044           | Klausdorf   | 25   | 15.047             | 14.899                              | 1.605                                 | 1.620                 | -15                          |
| 308       | 13073045           | Kluis   | 18   | 6.641              | 6.609                               | 977                                   | 528                   | 449                          |
| 309       | 13073046           | Kramerhof   | 38   | 26.961             | 26.624                              | 3.943                                 | 3.106                 | 838                          |
| 310       | 13073048           | Lancken Granitz                                   | 26   | 7.217              | 7.091                               | 1.089                                 | 709                   | 381                          |
| 311       | 13073049           | Lietzow   | 18   | 13.649             | 13.625                              | 849                                   | 1.319                 | -470                         |
| 312       | 13073050           | Lindholz  | 23   | 6.047              | 6.038                               | 1.053                                 | 636                   | 417                          |
| 313       | 13073051           | Löbnitz   | 15   | 10.711             | 10.611                              | 1.928                                 | 1.414                 | 514                          |
| 314       | 13073052           | Lohme   | 38   | 14.961             | 14.887                              | 1.540                                 | 1.535                 | 5                            |
| 315       | 13073053           | Lüdershagen                                       | 21   | 15.453             | 15.450                              | 2.240                                 | 2.003                 | 237                          |
| 316       | 13073054           | Lüssow  | 79   | 125.053            | 123.743                             | 21.946                                | 16.616                | 5.330                        |
| 317       | 13073055           | Marlow, Stadt                                     | 189  | 264.283            | 258.268                             | 49.574                                | 27.040                | 22.534                       |
| 318       | 13073057           | Millienhagen-Oebelitz                             | .  | .                  | .                                   | .                                     | .                     | .                            |
| 319       | 13073059           | Neuenkirchen                                      | 21   | 5.444              | 5.444                               | 527                                   | 617                   | -90                          |
| 320       | 13073060           | Niepars   | 75   | 107.706            | 104.902                             | 18.685                                | 13.955                | 4.730                        |
| 321       | 13073061           | Pantelitz   | 31   | 9.397              | 9.344                               | 1.241                                 | 1.078                 | 164                          |
| 322       | 13073062           | Papenhagen  | 14   | 8.874              | 8.873                               | 1.278                                 | 1.396                 | -118                         |
| 323       | 13073063           | Parchtitz   | 37   | 47.824             | 45.590                              | 5.039                                 | 4.524                 | 515                          |
| 324       | 13073064           | Patzig  | 12   | 5.778              | 5.744                               | 861                                   | 656                   | 205                          |
| 325       | 13073065           | Poseritz  | 45   | 31.303             | 31.277                              | 4.131                                 | 3.441                 | 690                          |
| 326       | 13073066           | Preetz  | 22   | 12.290             | 12.040                              | 2.308                                 | 1.160                 | 1.147                        |
| 327       | 13073067           | Prerow, Ostseebad                                 | 185  | 60.465             | 60.284                              | 7.830                                 | 4.745                 | 3.085                        |
| 328       | 13073068           | Prohn   | 49   | 32.709             | 32.629                              | 3.909                                 | 3.222                 | 687                          |
| 329       | 13073069           | Pruchten  | 48   | 26.566             | 26.471                              | 4.463                                 | 2.206                 | 2.257                        |
| 330       | 13073070           | Putbus, Stadt                                     | 210  | 93.766             | 93.364                              | 14.737                                | 10.323                | 4.414                        |
| 331       | 13073071           | Putgarten   | 33   | 10.338             | 10.245                              | 1.269                                 | 780                   | 489                          |
| 332       | 13073072           | Ralswiek  | 29   | 18.085             | 18.023                              | 1.857                                 | 1.870                 | -13                          |
| 333       | 13073073           | Rambin  | 44   | 43.110             | 42.533                              | 5.948                                 | 4.574                 | 1.374                        |
| 334       | 13073074           | Rappin  | 28   | 12.101             | 12.092                              | 1.287                                 | 1.365                 | -78                          |
| 335       | 13073075           | Ribnitz-Damgarten, Bernsteinstadt                 | 536  | 354.881            | 350.465                             | 54.158                                | 35.528                | 18.630                       |
| 336       | 13073076           | Richtenberg, Stadt                                | 47   | 26.006             | 25.172                              | 3.458                                 | 2.350                 | 1.107                        |
| 337       | 13073077           | Saal  | 47   | 23.809             | 23.540                              | 3.661                                 | 2.759                 | 902                          |
| 338       | 13073078           | Sagard  | 80   | 165.396            | 151.130                             | 16.006                                | 15.986                | 20                           |
| 339       | 13073079           | Samtens   | 55   | 40.126             | 38.542                              | 4.843                                 | 3.735                 | 1.109                        |
| 340       | 13073080           | Sassnitz, Stadt                                   | 299  | 399.239            | 377.720                             | 40.887                                | 38.253                | 2.634                        |
| 341       | 13073081           | Schaprode   | 36   | 16.564             | 16.538                              | 2.303                                 | 1.877                 | 426                          |
| 342       | 13073082           | Schlemmin   | 14   | 5.685              | 5.684                               | 730                                   | 485                   | 244                          |

| Tabelle 4 |                    |   | Umsatzsteuerpflichtige und deren steuerbarer Umsatz und Umsatzsteuer-Vorauszahlung 2023 nach Gemeinden |                    |                                     |                                       |                       |                              |
|-----------|--------------------|---|--|--------------------|-------------------------------------|---------------------------------------|-----------------------|------------------------------|
| Lfd. Nr.  | Gemeinde-schlüssel | Kreisfreie Stadt<br>Landkreis<br>Gemeinde<br>Land | Steuer-pflichtige  | Steuerbarer Umsatz |                                     | Umsatz-steuer vor Abzug der Vorsteuer | Abzieh-bare Vorsteuer | Umsatz-steuer-Voraus-zahlung |
|           |                    |   |  | insgesamt          | darunter Lieferungen und Leistungen |                                       |                       |                              |
|           |                    |   | Anzahl   | 1.000 EUR          |                                     |                                       |                       |                              |
| 1         | 2                  | 3   | 4  | 5                  | 6                                   | 7                                     | 8                     | 9                            |
| 343       | 13073083           | Sehlen  | 50   | 42.268             | 40.080                              | 4.551                                 | 4.607                 | -56                          |
| 344       | 13073084           | Sellin, Ostseebad                                 | 213  | 110.090            | 109.677                             | 14.757                                | 8.874                 | 5.884                        |
| 345       | 13073085           | Semlow  | 14   | 16.154             | 16.124                              | 1.389                                 | 1.587                 | -198                         |
| 346       | 13073086           | Splietsdorf                                       | 32   | 214.437            | 207.944                             | 23.914                                | 21.838                | 2.076                        |
| 347       | 13073087           | Steinhagen  | 63   | 16.695             | 16.315                              | 2.591                                 | 1.688                 | 903                          |
| 348       | 13073088           | Stralsund, Hansestadt                             | 1.483  | 1.977.568          | 1.958.338                           | 271.470                               | 200.483               | 70.988                       |
| 349       | 13073089           | Süderholz   | 141  | 133.635            | 132.734                             | 19.415                                | 16.781                | 2.634                        |
| 350       | 13073090           | Sundhagen   | 157  | 109.692            | 109.390                             | 15.060                                | 11.626                | 3.434                        |
| 351       | 13073092           | Trent   | 32   | 8.741              | 8.740                               | 1.081                                 | 851                   | 231                          |
| 352       | 13073093           | Tribsees, Stadt                                   | 59   | 32.691             | 32.574                              | 4.292                                 | 3.454                 | 838                          |
| 353       | 13073094           | Trinwillershagen                                  | 32   | 9.149              | 8.866                               | 1.295                                 | 1.016                 | 279                          |
| 354       | 13073095           | Ummanz  | 35   | 8.274              | 8.226                               | 1.008                                 | 743                   | 265                          |
| 355       | 13073096           | Velgast   | 28   | 29.457             | 29.088                              | 4.146                                 | 3.310                 | 836                          |
| 356       | 13073097           | Weitenhagen                                       | 13   | 6.108              | 6.027                               | 654                                   | 596                   | 58                           |
| 357       | 13073098           | Wendisch Baggendorf                               | 28   | 35.185             | 35.041                              | 3.507                                 | 3.490                 | 17                           |
| 358       | 13073099           | Wendorf   | 51   | 101.891            | 92.304                              | 15.065                                | 10.237                | 4.829                        |
| 359       | 13073100           | Wieck a. Darß                                     | 59   | 15.193             | 15.111                              | 2.225                                 | 1.253                 | 972                          |
| 360       | 13073101           | Wiek  | 63   | 30.360             | 30.236                              | 2.721                                 | 1.566                 | 1.155                        |
| 361       | 13073102           | Wittenhagen                                       | 24   | 14.756             | 14.681                              | 2.103                                 | 1.779                 | 324                          |
| 362       | 13073103           | Wustrow, Ostseebad                                | 80   | 36.909             | 36.580                              | 4.209                                 | 2.116                 | 2.094                        |
| 363       | 13073104           | Zarrendorf  | 27   | 17.759             | 17.741                              | 2.557                                 | 1.572                 | 985                          |
| 364       | 13073105           | Zingst, Ostseeheilbad                             | 260  | 148.246            | 146.748                             | 20.309                                | 13.548                | 6.762                        |
| 365       | 13073106           | Zirkow  | 36   | 10.515             | 10.495                              | 1.476                                 | 804                   | 671                          |
| 366       | 13073107           | Mönchgut, Ostseebad                               | 126  | 39.767             | 39.634                              | 5.458                                 | 4.033                 | 1.426                        |
| 367       | 13074000           | Landkreis Nordwestmecklenburg                     | 5.040  | 6.319.397          | 6.016.440                           | 823.248                               | 712.436               | 110.813                      |
| 368       | 13074001           | Alt Meteln  | 34   | 14.907             | 14.877                              | 1.818                                 | 1.861                 | -43                          |
| 369       | 13074002           | Bad Kleinen                                       | 101  | 63.823             | 63.542                              | 7.494                                 | 5.916                 | 1.579                        |
| 370       | 13074003           | Barnekow  | 16   | 4.025              | 4.024                               | 687                                   | 316                   | 371                          |
| 371       | 13074004           | Benz  | 22   | 6.849              | 6.848                               | 964                                   | 753                   | 210                          |
| 372       | 13074005           | Bernstorf   | 15   | 6.004              | 5.999                               | 683                                   | 539                   | 143                          |
| 373       | 13074006           | Bibow   | 8  | 6.036              | 6.036                               | 297                                   | 208                   | 89                           |
| 374       | 13074007           | Blowatz   | 40   | 27.434             | 26.725                              | 3.446                                 | 3.410                 | 37                           |
| 375       | 13074008           | Bobitz  | 82   | 35.342             | 35.318                              | 4.529                                 | 3.293                 | 1.237                        |
| 376       | 13074009           | Boiensdorf  | 18   | 9.348              | 9.344                               | 1.485                                 | 895                   | 591                          |
| 377       | 13074010           | Boltenhagen, Ostseebad                            | 163  | 78.182             | 77.658                              | 10.723                                | 6.306                 | 4.417                        |
| 378       | 13074012           | Brüsewitz   | 76   | 92.013             | 90.288                              | 14.885                                | 10.833                | 4.052                        |
| 379       | 13074013           | Carlow  | 40   | 10.681             | 10.542                              | 1.654                                 | 1.123                 | 531                          |
| 380       | 13074014           | Cramonshagen                                      | 13   | 10.198             | 10.185                              | 1.744                                 | 1.351                 | 393                          |
| 381       | 13074015           | Dalberg-Wendelstorf                               | 24   | 9.330              | 9.327                               | 1.561                                 | 785                   | 776                          |
| 382       | 13074016           | Damshagen   | 32   | 12.458             | 12.457                              | 1.568                                 | 875                   | 693                          |
| 383       | 13074017           | Dassow, Stadt                                     | 146  | 188.339            | 162.278                             | 24.385                                | 18.117                | 6.268                        |
| 384       | 13074018           | Dechow  | .  | .                  | .                                   | .                                     | .                     | .                            |
| 385       | 13074019           | Dorf Mecklenburg                                  | 126  | 84.004             | 83.300                              | 14.849                                | 8.133                 | 6.716                        |
| 386       | 13074020           | Dragun  | 22   | 11.002             | 10.989                              | 1.310                                 | 1.179                 | 131                          |
| 387       | 13074021           | Gadebusch, Stadt                                  | 191  | 410.905            | 394.218                             | 75.209                                | 45.390                | 29.819                       |
| 388       | 13074022           | Gägelow   | 100  | 74.835             | 73.238                              | 12.683                                | 8.121                 | 4.562                        |
| 389       | 13074023           | Glasin  | 28   | 37.191             | 36.609                              | 4.037                                 | 4.089                 | -52                          |
| 390       | 13074024           | Gottesgabe  | 21   | 83.564             | 82.760                              | 14.615                                | 10.178                | 4.437                        |
| 391       | 13074025           | Grambow   | 24   | 13.041             | 12.815                              | 1.814                                 | 1.455                 | 359                          |
| 392       | 13074026           | Grevesmühlen, Stadt                               | 322  | 294.466            | 292.837                             | 43.071                                | 31.991                | 11.080                       |
| 393       | 13074027           | Grieben   | .  | .                  | .                                   | .                                     | .                     | .                            |
| 394       | 13074028           | Groß Molzahn                                      | 17   | 9.497              | 9.468                               | 1.072                                 | 1.050                 | 22                           |
| 395       | 13074030           | Groß Stieten                                      | 25   | 13.150             | 12.872                              | 1.829                                 | 1.249                 | 580                          |
| 396       | 13074031           | Hohen Viecheln                                    | 34   | 12.865             | 12.819                              | 1.868                                 | 1.334                 | 533                          |
| 397       | 13074032           | Hohenkirchen                                      | 57   | 48.894             | 48.479                              | 6.187                                 | 4.972                 | 1.215                        |
| 398       | 13074033           | Holdorf   | 11   | 5.695              | 5.650                               | 573                                   | 631                   | -59                          |
| 399       | 13074034           | Hornstorf   | 71   | 102.642            | 99.530                              | 16.566                                | 12.102                | 4.464                        |

| Tabelle 4 |                    |   | Umsatzsteuerpflichtige und deren steuerbarer Umsatz und Umsatzsteuer-Vorauszahlung 2023 nach Gemeinden |                    |                                     |                                       |                       |                              |
|-----------|--------------------|---|--|--------------------|-------------------------------------|---------------------------------------|-----------------------|------------------------------|
| Lfd. Nr.  | Gemeinde-schlüssel | Kreisfreie Stadt<br>Landkreis<br>Gemeinde<br>Land | Steuer-pflichtige  | Steuerbarer Umsatz |                                     | Umsatz-steuer vor Abzug der Vorsteuer | Abzieh-bare Vorsteuer | Umsatz-steuer-Voraus-zahlung |
|           |                    |   |  | insgesamt          | darunter Lieferungen und Leistungen |                                       |                       |                              |
|           |                    |   | Anzahl   | 1.000 EUR          |                                     |                                       |                       |                              |
| 1         | 2                  | 3   | 4  | 5                  | 6                                   | 7                                     | 8                     | 9                            |
| 400       | 13074035           | Insel Poel, Ostseebad                             | 124  | 39.367             | 38.976                              | 4.669                                 | 2.858                 | 1.811                        |
| 401       | 13074036           | Jesendorf   | 20   | 12.233             | 12.214                              | 1.741                                 | 1.743                 | -2                           |
| 402       | 13074037           | Kalkhorst   | 72   | 32.425             | 32.347                              | 4.099                                 | 3.425                 | 674                          |
| 403       | 13074038           | Klein Trebbow                                     | 29   | 9.303              | 9.301                               | 1.345                                 | 720                   | 625                          |
| 404       | 13074039           | Klützt, Stadt                                     | 126  | 63.594             | 63.277                              | 8.799                                 | 6.709                 | 2.090                        |
| 405       | 13074040           | Kneese  | 6  | 1.494              | 1.494                               | 145                                   | 188                   | -43                          |
| 406       | 13074042           | Königsfeld  | 36   | 35.247             | 35.214                              | 4.645                                 | 4.226                 | 418                          |
| 407       | 13074043           | Krembz  | 29   | 9.637              | 9.558                               | 1.065                                 | 1.015                 | 50                           |
| 408       | 13074044           | Krusenhagen                                       | 24   | 14.123             | 12.441                              | 1.899                                 | 1.216                 | 683                          |
| 409       | 13074046           | Lübberstorf                                       | 7  | 477                | 476                                 | 88                                    | 44                    | 44                           |
| 410       | 13074047           | Lübow   | 50   | 38.498             | 38.422                              | 5.438                                 | 4.148                 | 1.291                        |
| 411       | 13074048           | Lübstorf  | 59   | 21.738             | 21.228                              | 2.919                                 | 2.241                 | 678                          |
| 412       | 13074049           | Lüdersdorf  | 127  | 72.623             | 71.197                              | 11.505                                | 7.016                 | 4.489                        |
| 413       | 13074050           | Lützwow   | 56   | 41.547             | 41.327                              | 4.068                                 | 10.496                | -6.428                       |
| 414       | 13074052           | Menzendorf  | 6  | 2.302              | 2.302                               | 305                                   | 330                   | -25                          |
| 415       | 13074053           | Metelsdorf  | 23   | 14.024             | 13.977                              | 2.006                                 | 1.694                 | 312                          |
| 416       | 13074054           | Mühlen Eichsen                                    | 17   | 5.624              | 5.531                               | 966                                   | 689                   | 277                          |
| 417       | 13074056           | Neuburg   | 69   | 43.119             | 42.768                              | 5.416                                 | 5.040                 | 376                          |
| 418       | 13074057           | Neukloster, Stadt                                 | 100  | 93.642             | 93.050                              | 12.852                                | 8.574                 | 4.278                        |
| 419       | 13074060           | Passee  | 4  | 2.174              | 2.172                               | 406                                   | 146                   | 260                          |
| 420       | 13074061           | Perlin  | .  | .                  | .                                   | .                                     | .                     | .                            |
| 421       | 13074062           | Pingelshagen                                      | 9  | 1.943              | 1.943                               | 326                                   | 151                   | 174                          |
| 422       | 13074064           | Pokrent   | 19   | 7.431              | 7.423                               | 1.149                                 | 900                   | 249                          |
| 423       | 13074065           | Rehna, Stadt                                      | 133  | 146.246            | 141.445                             | 19.290                                | 15.391                | 3.899                        |
| 424       | 13074066           | Rieps   | 11   | 3.518              | 3.491                               | 491                                   | 301                   | 191                          |
| 425       | 13074067           | Roduchelsdorf                                     | .  | .                  | .                                   | .                                     | .                     | .                            |
| 426       | 13074068           | Roggendorf  | 27   | 35.549             | 35.404                              | 5.919                                 | 4.812                 | 1.107                        |
| 427       | 13074069           | Roggenstorf                                       | 15   | 9.008              | 8.986                               | 1.062                                 | 1.294                 | -232                         |
| 428       | 13074070           | Rögnitz   | 7  | 3.651              | 3.649                               | 603                                   | 229                   | 374                          |
| 429       | 13074071           | Rüting  | 20   | 7.247              | 7.207                               | 789                                   | 786                   | 3                            |
| 430       | 13074072           | Schildetal  | 20   | 12.532             | 12.239                              | 1.706                                 | 1.520                 | 186                          |
| 431       | 13074073           | Schlagsdorf                                       | 32   | 9.878              | 9.867                               | 1.791                                 | 827                   | 964                          |
| 432       | 13074074           | Schönberg, Stadt                                  | 123  | 310.414            | 287.601                             | 47.352                                | 35.880                | 11.471                       |
| 433       | 13074075           | Seehof  | 20   | 8.379              | 8.365                               | 1.283                                 | 1.155                 | 128                          |
| 434       | 13074076           | Selmsdorf   | 89   | 297.812            | 275.698                             | 33.952                                | 29.421                | 4.532                        |
| 435       | 13074077           | Testorf-Steinfort                                 | 22   | 32.703             | 30.476                              | 4.440                                 | 3.748                 | 692                          |
| 436       | 13074078           | Thandorf  | 8  | 2.217              | 2.213                               | 325                                   | 252                   | 73                           |
| 437       | 13074079           | Upahl   | 61   | 117.725            | 112.777                             | 12.617                                | 13.610                | -993                         |
| 438       | 13074080           | Utecht  | 10   | 1.755              | 1.753                               | 262                                   | 112                   | 150                          |
| 439       | 13074081           | Veelböken   | 18   | 23.264             | 19.850                              | 2.096                                 | 2.069                 | 26                           |
| 440       | 13074082           | Ventschow   | 16   | 13.367             | 13.351                              | 1.324                                 | 1.496                 | -172                         |
| 441       | 13074084           | Warin, Stadt                                      | 99   | 102.273            | 99.226                              | 17.010                                | 12.119                | 4.891                        |
| 442       | 13074085           | Warnow  | 27   | 5.205              | 5.199                               | 928                                   | 510                   | 418                          |
| 443       | 13074087           | Wismar, Hansestadt                                | 1.184  | 2.607.715          | 2.468.155                           | 297.551                               | 311.513               | -13.962                      |
| 444       | 13074088           | Zickhusen   | 16   | 3.703              | 3.688                               | 583                                   | 301                   | 282                          |
| 445       | 13074089           | Zierow  | 31   | 15.809             | 15.719                              | 1.869                                 | 1.473                 | 396                          |
| 446       | 13074090           | Zurow   | 36   | 8.808              | 8.704                               | 1.222                                 | 848                   | 374                          |
| 447       | 13074091           | Züsow   | 10   | 4.786              | 4.699                               | 882                                   | 514                   | 368                          |
| 448       | 13074092           | Wedendorfersee                                    | 17   | 16.083             | 16.069                              | 1.584                                 | 2.127                 | -543                         |
| 449       | 13074093           | Stepenitztal                                      | 48   | 20.922             | 20.904                              | 2.773                                 | 2.670                 | 104                          |
| 450       | 13074094           | Siemz-Niendorf                                    | 27   | 8.256              | 8.252                               | 1.164                                 | 1.748                 | -584                         |
| 451       | <b>13075000</b>    | <b>Landkreis Vorpommern-Greifswald</b>            | <b>7.346</b>   | <b>7.512.663</b>   | <b>7.037.730</b>                    | <b>1.128.916</b>                      | <b>940.012</b>        | <b>188.906</b>               |
| 452       | 13075001           | Ahlbeck   | 25   | 3.928              | 3.913                               | 605                                   | 382                   | 222                          |
| 453       | 13075002           | Alt Tellin  | 10   | 2.711              | 2.708                               | 433                                   | 557                   | -124                         |
| 454       | 13075003           | Altwarp   | 13   | 3.678              | 3.660                               | 256                                   | 267                   | -11                          |
| 455       | 13075004           | Altwigshagen                                      | 8  | 2.354              | 2.350                               | 342                                   | 359                   | -16                          |
| 456       | 13075005           | Anklam, Hansestadt                                | 349  | 567.163            | 556.143                             | 72.242                                | 69.657                | 2.586                        |

| Tabelle 4 |                    |   | Umsatzsteuerpflichtige und deren steuerbarer Umsatz und Umsatzsteuer-Vorauszahlung 2023 nach Gemeinden |                    |                                     |                                       |                       |                              |
|-----------|--------------------|---|--|--------------------|-------------------------------------|---------------------------------------|-----------------------|------------------------------|
| Lfd. Nr.  | Gemeinde-schlüssel | Kreisfreie Stadt<br>Landkreis<br>Gemeinde<br>Land | Steuer-pflichtige  | Steuerbarer Umsatz |                                     | Umsatz-steuer vor Abzug der Vorsteuer | Abzieh-bare Vorsteuer | Umsatz-steuer-Voraus-zahlung |
|           |                    |   |  | insgesamt          | darunter Lieferungen und Leistungen |                                       |                       |                              |
|           |                    |   | Anzahl   | 1.000 EUR          |                                     |                                       |                       |                              |
| 1         | 2                  | 3   | 4  | 5                  | 6                                   | 7                                     | 8                     | 9                            |
| 457       | 13075006           | Bandelin  | 8  | 10.033             | 9.991                               | 941                                   | 685                   | 256                          |
| 458       | 13075007           | Bargischow  | 12   | 16.789             | 16.787                              | 1.803                                 | 1.799                 | 4                            |
| 459       | 13075008           | Behrenhoff  | 27   | 38.581             | 36.726                              | 6.464                                 | 5.035                 | 1.429                        |
| 460       | 13075009           | Bentzin   | 28   | 15.611             | 15.327                              | 1.668                                 | 1.749                 | -81                          |
| 461       | 13075010           | Benz  | 49   | 43.752             | 41.641                              | 6.290                                 | 5.111                 | 1.179                        |
| 462       | 13075011           | Bergholz  | 12   | 4.607              | 4.542                               | 498                                   | 624                   | -126                         |
| 463       | 13075012           | Blankensee  | 3  | 529                | 428                                 | 89                                    | 66                    | 23                           |
| 464       | 13075013           | Blesewitz   | 5  | 1.129              | 1.129                               | 129                                   | 135                   | -5                           |
| 465       | 13075015           | Boldekow  | 19   | 13.405             | 13.397                              | 1.790                                 | 1.731                 | 59                           |
| 466       | 13075016           | Boock   | 19   | 4.436              | 3.754                               | 823                                   | 357                   | 466                          |
| 467       | 13075017           | Brietzig  | .  | .                  | .                                   | .                                     | .                     | .                            |
| 468       | 13075018           | Brünzow   | 26   | 38.749             | 38.691                              | 6.983                                 | 3.698                 | 3.285                        |
| 469       | 13075020           | Bugewitz  | 4  | 333                | 333                                 | 37                                    | 30                    | 7                            |
| 470       | 13075021           | Buggenhagen                                       | 8  | 1.101              | 1.100                               | 172                                   | 102                   | 70                           |
| 471       | 13075022           | Butzow  | 12   | 3.947              | 3.902                               | 539                                   | 770                   | -232                         |
| 472       | 13075023           | Daberkow  | 12   | 6.321              | 6.317                               | 1.004                                 | 946                   | 57                           |
| 473       | 13075025           | Dargelin  | 12   | 27.606             | 27.557                              | 2.728                                 | 4.252                 | -1.524                       |
| 474       | 13075026           | Dargen  | 31   | 6.147              | 6.136                               | 967                                   | 553                   | 414                          |
| 475       | 13075027           | Dersekow  | 25   | 19.681             | 19.679                              | 2.638                                 | 1.919                 | 719                          |
| 476       | 13075029           | Ducherow  | 69   | 47.430             | 47.299                              | 7.433                                 | 6.335                 | 1.098                        |
| 477       | 13075031           | Eggesin, Stadt                                    | 121  | 70.084             | 68.626                              | 9.870                                 | 7.537                 | 2.334                        |
| 478       | 13075032           | Fahrenwalde                                       | 10   | 9.564              | 9.564                               | 1.181                                 | 2.072                 | -891                         |
| 479       | 13075033           | Ferdinandshof                                     | 64   | 28.845             | 28.558                              | 5.155                                 | 3.306                 | 1.849                        |
| 480       | 13075034           | Garz  | 7  | 1.980              | 1.977                               | 379                                   | 111                   | 268                          |
| 481       | 13075035           | Glasow  | 5  | 2.791              | 2.786                               | 296                                   | 336                   | -41                          |
| 482       | 13075036           | Görmin  | 18   | 12.793             | 12.766                              | 1.613                                 | 1.559                 | 54                           |
| 483       | 13075037           | Grambin   | 13   | 1.638              | 1.624                               | 271                                   | 114                   | 157                          |
| 484       | 13075038           | Grambow   | 26   | 9.636              | 8.698                               | 1.170                                 | 1.038                 | 132                          |
| 485       | 13075039           | Greifswald, Universitäts- und Hansestadt          | 1.321  | 3.006.408          | 2.661.262                           | 494.888                               | 435.762               | 59.127                       |
| 486       | 13075040           | Gribow  | .  | .                  | .                                   | .                                     | .                     | .                            |
| 487       | 13075041           | Groß Kiesow                                       | 44   | 19.346             | 19.106                              | 2.525                                 | 2.093                 | 433                          |
| 488       | 13075042           | Groß Luckow                                       | .  | .                  | .                                   | .                                     | .                     | .                            |
| 489       | 13075043           | Groß Polzin                                       | 17   | 5.552              | 5.551                               | 559                                   | 677                   | -118                         |
| 490       | 13075044           | Gützkow, Stadt                                    | 64   | 47.261             | 47.072                              | 7.640                                 | 5.935                 | 1.705                        |
| 491       | 13075045           | Hammer a. d. Uecker                               | 9  | 1.636              | 1.577                               | 227                                   | 121                   | 106                          |
| 492       | 13075046           | Hanshagen   | 29   | 13.327             | 12.219                              | 1.585                                 | 832                   | 752                          |
| 493       | 13075048           | Heinrichswalde                                    | 9  | 5.864              | 5.856                               | 985                                   | 642                   | 343                          |
| 494       | 13075049           | Heringsdorf, Ostseebad                            | 599  | 399.733            | 394.380                             | 50.233                                | 30.554                | 19.679                       |
| 495       | 13075050           | Hinrichshagen                                     | 21   | 5.649              | 5.637                               | 875                                   | 644                   | 231                          |
| 496       | 13075051           | Hintersee   | 17   | 5.080              | 5.076                               | 822                                   | 493                   | 329                          |
| 497       | 13075053           | Iven  | 7  | 2.446              | 2.444                               | 257                                   | 342                   | -84                          |
| 498       | 13075054           | Jarmen, Stadt                                     | 90   | 68.788             | 68.308                              | 10.313                                | 7.970                 | 2.343                        |
| 499       | 13075055           | Jatznick  | 45   | 21.254             | 20.999                              | 2.795                                 | 2.383                 | 412                          |
| 500       | 13075056           | Kamminke  | 11   | 1.909              | 1.905                               | 175                                   | 136                   | 39                           |
| 501       | 13075058           | Karlshagen, Ostseebad                             | 105  | 47.995             | 45.660                              | 5.844                                 | 3.970                 | 1.874                        |
| 502       | 13075059           | Katzow  | 21   | 13.866             | 13.849                              | 1.332                                 | 1.430                 | -98                          |
| 503       | 13075060           | Kemnitz   | 35   | 30.373             | 30.366                              | 5.073                                 | 3.841                 | 1.233                        |
| 504       | 13075061           | Klein Bünzow                                      | 26   | 19.389             | 19.180                              | 3.008                                 | 2.245                 | 762                          |
| 505       | 13075063           | Koblentz  | 7  | 848                | 848                                 | 127                                   | 81                    | 47                           |
| 506       | 13075065           | Korswandt   | 23   | 11.119             | 11.061                              | 1.529                                 | 822                   | 707                          |
| 507       | 13075066           | Koserow, Ostseebad                                | 112  | 73.051             | 72.200                              | 9.456                                 | 7.102                 | 2.354                        |
| 508       | 13075067           | Krackow   | 27   | 68.253             | 51.229                              | 10.601                                | 10.363                | 238                          |
| 509       | 13075068           | Krien   | 16   | 14.629             | 14.629                              | 1.480                                 | 1.429                 | 50                           |
| 510       | 13075069           | Kröslin   | 72   | 21.589             | 21.279                              | 3.119                                 | 2.453                 | 665                          |
| 511       | 13075070           | Kruckow   | 19   | 63.357             | 62.968                              | 9.833                                 | 11.623                | -1.790                       |
| 512       | 13075071           | Krugsdorf   | 9  | 2.953              | 2.933                               | 361                                   | 294                   | 67                           |
| 513       | 13075072           | Krummin   | 10   | 2.614              | 2.611                               | 284                                   | 202                   | 82                           |

| Tabelle 4 |                    |   | Umsatzsteuerpflichtige und deren steuerbarer Umsatz und Umsatzsteuer-Vorauszahlung 2023 nach Gemeinden |                    |                                     |                                       |                       |                              |
|-----------|--------------------|---|--|--------------------|-------------------------------------|---------------------------------------|-----------------------|------------------------------|
| Lfd. Nr.  | Gemeinde-schlüssel | Kreisfreie Stadt<br>Landkreis<br>Gemeinde<br>Land | Steuer-pflichtige  | Steuerbarer Umsatz |                                     | Umsatz-steuer vor Abzug der Vorsteuer | Abzieh-bare Vorsteuer | Umsatz-steuer-Voraus-zahlung |
|           |                    |   |  | insgesamt          | darunter Lieferungen und Leistungen |                                       |                       |                              |
|           |                    |   | Anzahl   | 1.000 EUR          |                                     |                                       |                       |                              |
| 1         | 2                  | 3   | 4  | 5                  | 6                                   | 7                                     | 8                     | 9                            |
| 514       | 13075073           | Krusenfelde                                       | .  | .                  | .                                   | .                                     | .                     | .                            |
| 515       | 13075074           | Lassahn, Stadt                                    | 50   | 16.357             | 16.193                              | 2.331                                 | 1.609                 | 723                          |
| 516       | 13075075           | Leopoldshagen                                     | 23   | 8.171              | 7.942                               | 1.411                                 | 931                   | 480                          |
| 517       | 13075076           | Levenhagen  | 22   | 11.430             | 11.408                              | 1.941                                 | 1.578                 | 363                          |
| 518       | 13075078           | Liepgarten  | 24   | 5.834              | 5.819                               | 861                                   | 387                   | 474                          |
| 519       | 13075079           | Löcknitz  | 134  | 98.318             | 83.970                              | 17.694                                | 11.249                | 6.445                        |
| 520       | 13075080           | Loddin, Seebad                                    | 54   | 35.173             | 35.083                              | 4.539                                 | 3.368                 | 1.171                        |
| 521       | 13075081           | Loissin   | 23   | 6.790              | 6.753                               | 798                                   | 608                   | 191                          |
| 522       | 13075082           | Loitz, Stadt                                      | 123  | 66.113             | 64.964                              | 10.154                                | 7.735                 | 2.419                        |
| 523       | 13075083           | Lubmin, Seebad                                    | 94   | 77.949             | 77.888                              | 14.876                                | 8.790                 | 6.085                        |
| 524       | 13075084           | Lübs  | 16   | 7.212              | 7.176                               | 967                                   | 786                   | 181                          |
| 525       | 13075085           | Luckow  | 24   | 7.237              | 7.180                               | 896                                   | 904                   | -8                           |
| 526       | 13075087           | Lütow   | 25   | 4.583              | 4.578                               | 551                                   | 339                   | 212                          |
| 527       | 13075088           | Medow   | 9  | 7.389              | 7.253                               | 867                                   | 791                   | 76                           |
| 528       | 13075089           | Meiersberg  | 10   | 1.841              | 1.835                               | 304                                   | 165                   | 138                          |
| 529       | 13075090           | Mellenthin  | 20   | 11.651             | 11.348                              | 1.377                                 | 919                   | 458                          |
| 530       | 13075091           | Mesekenhagen                                      | 20   | 6.461              | 6.335                               | 922                                   | 459                   | 463                          |
| 531       | 13075092           | Mölschow  | 30   | 9.735              | 9.638                               | 1.517                                 | 1.305                 | 213                          |
| 532       | 13075093           | Mönkebude   | 27   | 12.466             | 12.407                              | 2.036                                 | 1.325                 | 711                          |
| 533       | 13075094           | Murchin   | 36   | 25.213             | 24.810                              | 3.242                                 | 2.583                 | 659                          |
| 534       | 13075095           | Nadrensee   | 12   | 9.866              | 8.872                               | 1.684                                 | 1.341                 | 342                          |
| 535       | 13075097           | Neu Boltenhagen                                   | 9  | 2.988              | 2.938                               | 442                                   | 385                   | 57                           |
| 536       | 13075098           | Neu Kosenow                                       | 25   | 10.939             | 10.793                              | 1.811                                 | 1.289                 | 522                          |
| 537       | 13075101           | Neuenkirchen                                      | 5  | 605                | 602                                 | 105                                   | 79                    | 26                           |
| 538       | 13075102           | Neuenkirchen                                      | 63   | 37.754             | 36.971                              | 6.098                                 | 4.385                 | 1.713                        |
| 539       | 13075103           | Nieden  | .  | .                  | .                                   | .                                     | .                     | .                            |
| 540       | 13075104           | Papendorf   | 4  | 831                | 775                                 | 157                                   | 82                    | 75                           |
| 541       | 13075105           | Pasewalk, Stadt                                   | 276  | 244.508            | 239.437                             | 30.846                                | 19.944                | 10.902                       |
| 542       | 13075106           | Peenemünde  | 41   | 13.986             | 13.933                              | 1.833                                 | 1.143                 | 690                          |
| 543       | 13075107           | Penkun, Stadt                                     | 74   | 25.909             | 25.708                              | 3.286                                 | 2.808                 | 479                          |
| 544       | 13075108           | Plöwen  | 7  | 4.277              | 4.256                               | 575                                   | 447                   | 128                          |
| 545       | 13075109           | Polzow  | 6  | 1.549              | 1.549                               | 158                                   | 174                   | -16                          |
| 546       | 13075110           | Postlow   | 8  | 2.258              | 2.256                               | 282                                   | 234                   | 48                           |
| 547       | 13075111           | Pudagla   | 20   | 9.382              | 9.358                               | 1.738                                 | 966                   | 773                          |
| 548       | 13075113           | Ramin   | 34   | 26.154             | 21.041                              | 3.992                                 | 2.993                 | 999                          |
| 549       | 13075114           | Rankwitz  | 21   | 3.361              | 3.358                               | 476                                   | 307                   | 170                          |
| 550       | 13075115           | Rollwitz  | 33   | 13.068             | 12.488                              | 2.080                                 | 1.320                 | 760                          |
| 551       | 13075116           | Rossin  | 4  | 309                | 309                                 | 50                                    | 40                    | 10                           |
| 552       | 13075117           | Rossow  | 20   | 7.032              | 6.552                               | 1.075                                 | 779                   | 296                          |
| 553       | 13075118           | Rothemühl   | 14   | 2.093              | 2.093                               | 250                                   | 197                   | 53                           |
| 554       | 13075119           | Rothenklempenow                                   | 22   | 11.539             | 11.244                              | 1.056                                 | 1.284                 | -228                         |
| 555       | 13075120           | Rubenow   | 36   | 67.424             | 66.959                              | 11.759                                | 24.787                | -13.028                      |
| 556       | 13075121           | Rubkow  | 24   | 15.830             | 12.765                              | 1.342                                 | 1.196                 | 147                          |
| 557       | 13075122           | Sarnow  | 16   | 7.468              | 7.454                               | 850                                   | 974                   | -124                         |
| 558       | 13075123           | Sassen-Trantow                                    | 37   | 30.569             | 30.557                              | 4.970                                 | 2.722                 | 2.248                        |
| 559       | 13075124           | Sauzin  | 20   | 8.187              | 8.075                               | 1.076                                 | 1.006                 | 70                           |
| 560       | 13075125           | Schmatzin   | 7  | 8.412              | 6.207                               | 1.023                                 | 965                   | 58                           |
| 561       | 13075126           | Schönwalde  | 9  | 4.201              | 3.157                               | 763                                   | 457                   | 306                          |
| 562       | 13075127           | Spantekow   | 35   | 23.092             | 22.209                              | 3.419                                 | 2.357                 | 1.062                        |
| 563       | 13075128           | Stolpe an der Peene                               | .  | .                  | .                                   | .                                     | .                     | .                            |
| 564       | 13075129           | Stolpe auf Usedom                                 | 17   | 3.337              | 3.318                               | 450                                   | 273                   | 177                          |
| 565       | 13075130           | Strasburg (Uckermark), Stadt                      | 124  | 87.821             | 86.834                              | 11.881                                | 9.598                 | 2.283                        |
| 566       | 13075131           | Torgelow, Stadt                                   | 206  | 245.824            | 229.578                             | 36.404                                | 27.440                | 8.964                        |
| 567       | 13075133           | Trassenheide, Ostseebad                           | 68   | 106.917            | 106.534                             | 14.848                                | 11.027                | 3.821                        |
| 568       | 13075134           | Tutow   | 24   | 5.348              | 5.311                               | 762                                   | 422                   | 340                          |
| 569       | 13075135           | Ückeritz, Seebad                                  | 81   | 59.560             | 58.300                              | 8.883                                 | 6.554                 | 2.329                        |
| 570       | 13075136           | Ueckermünde, Seebad, Stadt                        | 285  | 268.982            | 257.096                             | 38.483                                | 30.234                | 8.249                        |

| Tabelle 4 |                    |   | Umsatzsteuerpflichtige und deren steuerbarer Umsatz und Umsatzsteuer-Vorauszahlung 2023 nach Gemeinden |                    |  |   |                              |  |
|-----------|--------------------|---|--|--------------------|--|---|------------------------------|--|
| Lfd. Nr.  | Gemeinde-schlüssel | Kreisfreie Stadt<br>Landkreis<br>Gemeinde<br>Land | Steuer-pflichtige  | Steuerbarer Umsatz |  | Umsatz-<br>steuer vor<br>Abzug der<br>Vorsteuer | Abzieh-<br>bare<br>Vorsteuer | Umsatz-<br>steuer-<br>Voraus-<br>zahlung |
|           |                    |   |  | insgesamt          | darunter<br>Lieferungen<br>und<br>Leistungen |   |                              |  |
|           |                    |   | Anzahl   | 1.000 EUR          |  |   |                              |  |
| 1         | 2                  | 3   | 4  | 5                  | 6  | 7   | 8                            | 9  |
| 571       | 13075137           | Usedom, Stadt                                     | 80   | 36.745             | 36.511                                       | 5.624   | 5.188                        | 435                                      |
| 572       | 13075138           | Viereck   | 26   | 24.812             | 23.666                                       | 3.760   | 2.917                        | 843                                      |
| 573       | 13075139           | Vorgelsang-Warsin                                 | 6  | 1.314              | 920  | 240   | 143                          | 96                                       |
| 574       | 13075140           | Völschow  | .  | .                  | .  | .   | .                            | .  |
| 575       | 13075141           | Wackerow  | 31   | 8.072              | 8.033  | 1.030   | 701                          | 329                                      |
| 576       | 13075142           | Weitenhagen                                       | 62   | 43.962             | 43.865                                       | 6.268   | 4.323                        | 1.945                                    |
| 577       | 13075143           | Wilhelmsburg                                      | 19   | 50.800             | 50.623                                       | 5.549   | 6.595                        | -1.047                                   |
| 578       | 13075144           | Wolgast, Stadt                                    | 310  | 266.531            | 260.548                                      | 42.689  | 25.645                       | 17.043                                   |
| 579       | 13075145           | Wrangelsburg                                      | .  | .                  | .  | .   | .                            | .  |
| 580       | 13075146           | Wusterhusen                                       | 24   | 10.435             | 10.433                                       | 846   | 904                          | -58                                      |
| 581       | 13075147           | Zemitz  | 27   | 5.723              | 5.716  | 1.029   | 521                          | 508                                      |
| 582       | 13075148           | Zempin, Seebad                                    | 54   | 19.209             | 19.090                                       | 2.242   | 1.224                        | 1.017                                    |
| 583       | 13075149           | Zerrenthin  | 14   | 3.338              | 3.302  | 510   | 294                          | 216                                      |
| 584       | 13075150           | Ziethen   | 14   | 10.362             | 10.322                                       | 1.819   | 1.241                        | 578                                      |
| 585       | 13075151           | Zinnowitz, Ostseebad                              | 245  | 135.065            | 133.663                                      | 17.135  | 11.221                       | 5.914                                    |
| 586       | 13075152           | Zirchow   | 28   | 7.238              | 7.133  | 1.257   | 3.192                        | -1.935                                   |
| 587       | 13075154           | Züssow  | 51   | 50.892             | 49.270                                       | 6.112   | 6.471                        | -359                                     |
| 588       | 13075155           | Neetzow-Liepen                                    | 26   | 16.384             | 16.381                                       | 2.363   | 1.274                        | 1.090                                    |
| 589       | 13075156           | Karlsburg   | 44   | 21.734             | 21.378                                       | 3.579   | 2.183                        | 1.397                                    |
| 590       | 13076000           | Landkreis Ludwigslust-Parchim                     | 6.714  | 8.480.973          | 8.125.251                                    | 1.165.981                                       | 945.381                      | 220.601                                  |
| 591       | 13076001           | Alt Krenzlín                                      | 13   | 8.772              | 8.666  | 995   | 812                          | 183                                      |
| 592       | 13076002           | Alt Zachun  | 9  | 3.292              | 3.284  | 515   | 438                          | 77                                       |
| 593       | 13076003           | Balow   | 8  | 3.027              | 3.017  | 561   | 321                          | 241                                      |
| 594       | 13076004           | Bandenitz   | 18   | 29.518             | 25.305                                       | 2.969   | 2.768                        | 201                                      |
| 595       | 13076005           | Banzkow   | 102  | 50.914             | 48.759                                       | 6.961   | 5.517                        | 1.444                                    |
| 596       | 13076006           | Barkhagen   | 26   | 24.060             | 24.042                                       | 2.817   | 2.776                        | 42                                       |
| 597       | 13076007           | Barnin  | 11   | 9.654              | 9.590  | 1.686   | 971                          | 714                                      |
| 598       | 13076008           | Belsch  | 7  | 2.341              | 2.341  | 497   | 339                          | 159                                      |
| 599       | 13076009           | Bengerstorf                                       | 15   | 20.253             | 20.114                                       | 3.378   | 3.268                        | 110                                      |
| 600       | 13076010           | Besitz  | 11   | 2.390              | 2.390  | 325   | 342                          | -16                                      |
| 601       | 13076011           | Blankenberg                                       | 13   | 6.507              | 6.507  | 1.457   | 709                          | 748                                      |
| 602       | 13076012           | Blievenstorf                                      | 8  | 10.838             | 10.773                                       | 799   | 871                          | -72                                      |
| 603       | 13076013           | Bobzin  | 12   | 24.971             | 23.520                                       | 4.755   | 3.396                        | 1.359                                    |
| 604       | 13076014           | Boizenburg/Elbe, Stadt                            | 268  | 527.180            | 471.769                                      | 49.286  | 50.946                       | -1.660                                   |
| 605       | 13076015           | Borkow  | 14   | 1.551              | 1.549  | 170   | 99                           | 71                                       |
| 606       | 13076016           | Brahlstorf  | 17   | 31.679             | 31.235                                       | 5.683   | 4.208                        | 1.475                                    |
| 607       | 13076017           | Brenz   | 23   | 133.491            | 131.513                                      | 10.528  | 11.557                       | -1.029                                   |
| 608       | 13076018           | Bresegard bei Eldena                              | .  | .                  | .  | .   | .                            | .  |
| 609       | 13076019           | Bresegard bei Picher                              | 13   | 2.035              | 2.032  | 232   | 207                          | 25                                       |
| 610       | 13076020           | Brüel, Stadt                                      | 77   | 50.669             | 48.720                                       | 8.138   | 6.865                        | 1.272                                    |
| 611       | 13076021           | Brunow  | 16   | 30.647             | 30.326                                       | 3.193   | 5.368                        | -2.175                                   |
| 612       | 13076023           | Bülow   | 6  | 1.592              | 1.592  | 181   | 223                          | -42                                      |
| 613       | 13076024           | Cambs   | 17   | 5.482              | 5.471  | 1.037   | 606                          | 431                                      |
| 614       | 13076025           | Crivitz, Stadt                                    | 159  | 112.328            | 111.411                                      | 19.157  | 13.262                       | 5.895                                    |
| 615       | 13076026           | Dabel   | 61   | 24.877             | 22.516                                       | 2.861   | 2.144                        | 717                                      |
| 616       | 13076027           | Dambeck   | 12   | 11.363             | 11.359                                       | 1.111   | 1.590                        | -479                                     |
| 617       | 13076029           | Demén   | 34   | 27.693             | 27.145                                       | 4.024   | 3.069                        | 955                                      |
| 618       | 13076030           | Dersenow  | 8  | 897                | 897  | 108   | 106                          | 2  |
| 619       | 13076032           | Dobbartin   | 31   | 122.645            | 122.417                                      | 2.345   | 2.019                        | 326                                      |
| 620       | 13076033           | Dobin am See                                      | 54   | 19.700             | 19.657                                       | 2.544   | 1.803                        | 741                                      |
| 621       | 13076034           | Dömitz, Stadt                                     | 81   | 53.507             | 51.780                                       | 7.919   | 5.660                        | 2.259                                    |
| 622       | 13076035           | Domsühl   | 59   | 77.144             | 75.802                                       | 8.890   | 7.063                        | 1.827                                    |
| 623       | 13076036           | Dümmer  | 55   | 34.905             | 34.356                                       | 5.352   | 3.533                        | 1.819                                    |
| 624       | 13076037           | Eldena  | 46   | 27.875             | 27.699                                       | 4.092   | 2.948                        | 1.143                                    |
| 625       | 13076038           | Friedrichsruhe                                    | 29   | 13.793             | 13.454                                       | 1.537   | 1.433                        | 105                                      |
| 626       | 13076039           | Gallin  | 36   | 612.890            | 544.921                                      | 75.380  | 63.635                       | 11.744                                   |



| Tabelle 4   |                        |   | Umsatzsteuerpflichtige und deren steuerbarer Umsatz und<br>Umsatzsteuer-Vorauszahlung 2023 nach Gemeinden |                    |  |   |                              |  |
|-------------|------------------------|---|---|--------------------|--|---|------------------------------|--|
| Lfd.<br>Nr. | Gemeinde-<br>schlüssel | Kreisfreie Stadt<br>Landkreis<br>Gemeinde<br>Land | Steuer-<br>pflichtige   | Steuerbarer Umsatz |  | Umsatz-<br>steuer vor<br>Abzug der<br>Vorsteuer | Abzieh-<br>bare<br>Vorsteuer | Umsatz-<br>steuer-<br>Voraus-<br>zahlung |
|             |                        |   |   | insgesamt          | darunter<br>Lieferungen<br>und<br>Leistungen |   |                              |  |
|             |                        |   | Anzahl  | 1.000 EUR          |  |   |                              |  |
| 1           | 2                      | 3   | 4   | 5                  | 6  | 7   | 8                            | 9  |
| 627         | 13076040               | Gallin-Kuppentin                                  | 18  | 12.855             | 12.849                                       | 1.677   | 1.097                        | 580                                      |
| 628         | 13076041               | Gammelin  | 14  | 4.843              | 4.828  | 555   | 399                          | 156                                      |
| 629         | 13076044               | Gneven  | 10  | 6.703              | 6.703  | 1.227   | 479                          | 748                                      |
| 630         | 13076046               | Göhlen  | 9   | 9.451              | 9.449  | 1.011   | 1.239                        | -228                                     |
| 631         | 13076048               | Goldberg, Stadt                                   | 84  | 57.100             | 56.648                                       | 7.193   | 6.280                        | 913                                      |
| 632         | 13076049               | Gorlosen  | 17  | 5.779              | 5.744  | 805   | 479                          | 326                                      |
| 633         | 13076050               | Grabow, Stadt                                     | 169   | 160.734            | 155.972                                      | 24.897  | 19.516                       | 5.380                                    |
| 634         | 13076051               | Granzin   | .   | .                  | .  | .   | .                            | .  |
| 635         | 13076053               | Grebs-Niendorf                                    | 16  | 10.881             | 10.728                                       | 1.066   | 1.177                        | -111                                     |
| 636         | 13076054               | Gresse  | 20  | 4.378              | 4.287  | 629   | 699                          | -70                                      |
| 637         | 13076055               | Greven  | 30  | 9.026              | 8.851  | 1.122   | 899                          | 223                                      |
| 638         | 13076056               | Groß Godems                                       | 12  | 8.843              | 8.822  | 1.565   | 904                          | 662                                      |
| 639         | 13076057               | Groß Krams  | 8   | 1.120              | 1.120  | 208   | 139                          | 69                                       |
| 640         | 13076058               | Groß Laasch                                       | 36  | 22.484             | 22.100                                       | 3.830   | 1.937                        | 1.893                                    |
| 641         | 13076060               | Hagenow, Stadt                                    | 327   | 471.571            | 453.089                                      | 57.334  | 47.938                       | 9.396                                    |
| 642         | 13076062               | Hohen Pritz                                       | 14  | 4.573              | 4.536  | 618   | 498                          | 120                                      |
| 643         | 13076063               | Holthusen   | 53  | 68.242             | 67.631                                       | 12.243  | 8.507                        | 3.736                                    |
| 644         | 13076064               | Hoort   | 19  | 18.073             | 18.021                                       | 2.990   | 2.061                        | 929                                      |
| 645         | 13076065               | Hülseburg   | 10  | 14.307             | 14.275                                       | 2.466   | 2.169                        | 297                                      |
| 646         | 13076067               | Karenz  | 3   | 119                | 112  | 20  | 33                           | -13                                      |
| 647         | 13076068               | Karrenzin   | 18  | 5.614              | 5.591  | 748   | 574                          | 173                                      |
| 648         | 13076069               | Karstädt  | 8   | 2.451              | 2.449  | 406   | 228                          | 177                                      |
| 649         | 13076070               | Kirch Jesar                                       | 16  | 3.490              | 3.488  | 486   | 276                          | 210                                      |
| 650         | 13076071               | Klein Rogahn                                      | 34  | 8.611              | 8.579  | 1.468   | 960                          | 507                                      |
| 651         | 13076072               | Kobrow  | 14  | 11.878             | 11.654                                       | 1.328   | 1.993                        | -664                                     |
| 652         | 13076073               | Kogel   | 24  | 7.621              | 7.568  | 1.333   | 653                          | 680                                      |
| 653         | 13076075               | Kreien  | 11  | 9.295              | 8.915  | 670   | 1.062                        | -392                                     |
| 654         | 13076076               | Kremmin   | 13  | 101.577            | 95.879                                       | 18.496  | 20.960                       | -2.464                                   |
| 655         | 13076077               | Kritzow   | 15  | 8.933              | 8.929  | 1.060   | 1.074                        | -14                                      |
| 656         | 13076078               | Kuhlen-Wendorf                                    | 23  | 31.172             | 30.965                                       | 2.987   | 4.216                        | -1.229                                   |
| 657         | 13076079               | Kuhstorf  | 37  | 10.955             | 10.924                                       | 1.638   | 1.156                        | 482                                      |
| 658         | 13076080               | Langen Brütz                                      | 10  | 4.126              | 4.109  | 619   | 376                          | 243                                      |
| 659         | 13076082               | Leezen  | 91  | 173.339            | 172.939                                      | 22.676  | 15.120                       | 7.556                                    |
| 660         | 13076085               | Lewitzrand  | 39  | 15.704             | 15.135                                       | 1.824   | 1.712                        | 111                                      |
| 661         | 13076086               | Lübesse   | 42  | 95.314             | 93.758                                       | 14.045  | 11.467                       | 2.578                                    |
| 662         | 13076087               | Lüblow  | 11  | 4.595              | 4.504  | 517   | 536                          | -20                                      |
| 663         | 13076088               | Lübtheen, Stadt                                   | 116   | 733.868            | 677.047                                      | 138.420   | 104.274                      | 34.146                                   |
| 664         | 13076089               | Lübz, Stadt                                       | 192   | 197.556            | 195.300                                      | 37.035  | 24.058                       | 12.977                                   |
| 665         | 13076090               | Ludwigslust, Stadt                                | 462   | 577.759            | 568.190                                      | 69.691  | 58.219                       | 11.472                                   |
| 666         | 13076092               | Lüttow-Valluhn                                    | 36  | 157.783            | 145.127                                      | 19.808  | 15.688                       | 4.120                                    |
| 667         | 13076093               | Malk Göhren                                       | 11  | 4.669              | 4.631  | 812   | 329                          | 484                                      |
| 668         | 13076094               | Malliß  | 23  | 11.312             | 11.293                                       | 1.832   | 1.101                        | 731                                      |
| 669         | 13076096               | Mestlin   | 27  | 18.211             | 18.194                                       | 4.051   | 3.936                        | 115                                      |
| 670         | 13076097               | Milow   | 9   | 4.030              | 4.029  | 1.005   | 486                          | 518                                      |
| 671         | 13076098               | Möllenbeck  | 3   | 833                | 833  | 157   | 86                           | 71                                       |
| 672         | 13076099               | Moraas  | 11  | 2.301              | 2.301  | 415   | 212                          | 204                                      |
| 673         | 13076100               | Muchow  | 12  | 2.535              | 2.535  | 244   | 191                          | 53                                       |
| 674         | 13076101               | Mustin  | 21  | 10.886             | 10.844                                       | 1.682   | 1.781                        | -100                                     |
| 675         | 13076102               | Neu Gülze   | 29  | 16.177             | 15.561                                       | 2.009   | 1.242                        | 767                                      |
| 676         | 13076103               | Neu Kaliß   | 42  | 58.298             | 56.542                                       | 8.639   | 5.998                        | 2.641                                    |
| 677         | 13076104               | Neu Poserin                                       | 18  | 7.022              | 6.968  | 841   | 481                          | 360                                      |
| 678         | 13076105               | Neustadt-Glewe, Stadt                             | 197   | 275.300            | 268.262                                      | 29.921  | 31.072                       | -1.151                                   |
| 679         | 13076106               | Nostorf   | 5   | 1.847              | 1.846  | 221   | 228                          | -7                                       |
| 680         | 13076107               | Pampow  | 75  | 83.033             | 81.305                                       | 13.011  | 9.102                        | 3.909                                    |
| 681         | 13076108               | Parchim, Stadt                                    | 560   | 766.660            | 753.939                                      | 104.400   | 77.309                       | 27.090                                   |
| 682         | 13076109               | Passow  | 12  | 11.840             | 11.134                                       | 1.831   | 1.592                        | 239                                      |
| 683         | 13076110               | Pätow-Steegen                                     | 12  | 9.541              | 9.521  | 1.144   | 1.487                        | -344                                     |

| Tabelle 4 |                    |   | Umsatzsteuerpflichtige und deren steuerbarer Umsatz und Umsatzsteuer-Vorauszahlung 2023 nach Gemeinden |                    |  |   |                              |  |
|-----------|--------------------|---|--|--------------------|--|---|------------------------------|--|
| Lfd. Nr.  | Gemeinde-schlüssel | Kreisfreie Stadt<br>Landkreis<br>Gemeinde<br>Land | Steuer-pflichtige  | Steuerbarer Umsatz |  | Umsatz-<br>steuer vor<br>Abzug der<br>Vorsteuer | Abzieh-<br>bare<br>Vorsteuer | Umsatz-<br>steuer-<br>Voraus-<br>zahlung |
|           |                    |   |  | insgesamt          | darunter<br>Lieferungen<br>und<br>Leistungen |   |                              |  |
|           |                    |   | Anzahl   | 1.000 EUR          |  |   |                              |  |
| 1         | 2                  | 3   | 4  | 5                  | 6  | 7   | 8                            | 9  |
| 684       | 13076111           | Picher  | 24   | 7.018              | 7.008  | 907   | 654                          | 252                                      |
| 685       | 13076112           | Pinnow  | 58   | 27.263             | 27.190                                       | 4.683   | 2.654                        | 2.029                                    |
| 686       | 13076113           | Plate   | 80   | 62.102             | 60.180                                       | 8.807   | 7.303                        | 1.504                                    |
| 687       | 13076114           | Plau am See, Stadt                                | 266  | 111.465            | 110.055                                      | 15.934  | 10.397                       | 5.537                                    |
| 688       | 13076115           | Prislich  | 33   | 11.205             | 11.189                                       | 1.431   | 1.403                        | 28                                       |
| 689       | 13076116           | Pritzier  | 18   | 21.191             | 21.013                                       | 2.656   | 2.664                        | -8                                       |
| 690       | 13076117           | Raben Steinfeld                                   | 40   | 21.181             | 20.813                                       | 3.493   | 2.585                        | 908                                      |
| 691       | 13076118           | Rastow  | 58   | 38.994             | 37.873                                       | 4.784   | 4.016                        | 768                                      |
| 692       | 13076119           | Redefin   | 21   | 16.007             | 15.876                                       | 2.351   | 2.051                        | 300                                      |
| 693       | 13076120           | Rom   | 26   | 9.581              | 9.563  | 955   | 1.174                        | -219                                     |
| 694       | 13076121           | Schossin  | 11   | 17.053             | 16.886                                       | 3.056   | 1.514                        | 1.542                                    |
| 695       | 13076122           | Schwanheide                                       | 22   | 18.348             | 18.281                                       | 3.180   | 2.342                        | 838                                      |
| 696       | 13076125           | Siggelkow   | 26   | 10.252             | 10.224                                       | 1.363   | 1.322                        | 41                                       |
| 697       | 13076126           | Spornitz  | 52   | 68.762             | 68.501                                       | 13.519  | 9.687                        | 3.832                                    |
| 698       | 13076128           | Sternberg, Stadt                                  | 133  | 83.045             | 82.574                                       | 12.455  | 8.943                        | 3.512                                    |
| 699       | 13076129           | Stolpe  | 13   | 9.698              | 9.693  | 1.118   | 1.393                        | -275                                     |
| 700       | 13076130           | Stralendorf                                       | 43   | 70.247             | 69.967                                       | 16.130  | 10.658                       | 5.472                                    |
| 701       | 13076131           | Strohkirchen                                      | 16   | 9.170              | 8.777  | 954   | 1.081                        | -127                                     |
| 702       | 13076133           | Sukow   | 47   | 18.658             | 18.621                                       | 3.034   | 1.392                        | 1.642                                    |
| 703       | 13076134           | Sülstorf  | 15   | 4.700              | 4.697  | 855   | 411                          | 444                                      |
| 704       | 13076135           | Techentin   | 30   | 20.506             | 20.178                                       | 2.048   | 2.477                        | -429                                     |
| 705       | 13076136           | Teldau  | 20   | 10.782             | 10.569                                       | 1.662   | 1.208                        | 455                                      |
| 706       | 13076138           | Tessin b. Boizenburg                              | 10   | 8.606              | 8.214  | 1.494   | 993                          | 501                                      |
| 707       | 13076140           | Tramm   | 16   | 21.290             | 21.183                                       | 2.280   | 2.111                        | 169                                      |
| 708       | 13076141           | Uelitz  | 10   | 4.287              | 4.267  | 617   | 564                          | 53                                       |
| 709       | 13076142           | Vellahn   | 89   | 107.246            | 101.304                                      | 16.893  | 15.263                       | 1.630                                    |
| 710       | 13076143           | Vielank   | 34   | 31.055             | 26.835                                       | 4.946   | 2.824                        | 2.122                                    |
| 711       | 13076145           | Warlitz   | 12   | 2.712              | 2.698  | 439   | 260                          | 179                                      |
| 712       | 13076146           | Warlow  | 18   | 55.113             | 44.881                                       | 5.549   | 3.777                        | 1.772                                    |
| 713       | 13076147           | Warsow  | 17   | 8.339              | 8.147  | 970   | 944                          | 25                                       |
| 714       | 13076148           | Weitendorf  | 23   | 17.980             | 17.177                                       | 2.639   | 2.732                        | -93                                      |
| 715       | 13076151           | Werder  | 18   | 10.273             | 10.170                                       | 1.199   | 1.433                        | -234                                     |
| 716       | 13076152           | Wittenburg, Stadt                                 | 240  | 310.600            | 302.971                                      | 44.375  | 34.175                       | 10.201                                   |
| 717       | 13076153           | Wittendörp  | 87   | 55.658             | 54.883                                       | 6.484   | 6.181                        | 303                                      |
| 718       | 13076154           | Wittenförden                                      | 72   | 49.867             | 45.129                                       | 8.723   | 5.154                        | 3.568                                    |
| 719       | 13076155           | Witzin  | 16   | 6.749              | 6.740  | 1.020   | 660                          | 360                                      |
| 720       | 13076156           | Wöbbelin  | 34   | 46.242             | 44.518                                       | 4.998   | 4.697                        | 301                                      |
| 721       | 13076158           | Zapel   | 14   | 10.482             | 10.456                                       | 1.475   | 1.046                        | 429                                      |
| 722       | 13076159           | Zarrentin am Schaalsee, Stadt                     | 150  | 231.592            | 219.905                                      | 31.794  | 28.061                       | 3.734                                    |
| 723       | 13076160           | Ziegendorf  | 31   | 8.201              | 8.167  | 1.099   | 720                          | 379                                      |
| 724       | 13076161           | Zierzow   | 14   | 7.816              | 7.809  | 799   | 954                          | -155                                     |
| 725       | 13076162           | Zölkow  | 20   | 6.074              | 6.073  | 643   | 740                          | -96                                      |
| 726       | 13076163           | Zülow   | 4  | 1.180              | 1.180  | 138   | 173                          | -35                                      |
| 727       | 13076164           | Obere Warnow                                      | 34   | 36.172             | 36.066                                       | 4.094   | 4.081                        | 13                                       |
| 728       | 13076165           | Gehlsbach   | 19   | 22.514             | 19.951                                       | 2.395   | 2.331                        | 64                                       |
| 729       | 13076166           | Ganzlin   | 68   | 205.751            | 196.414                                      | 33.575  | 28.596                       | 4.979                                    |
| 730       | 13076167           | Kloster Tempzin                                   | 16   | 10.627             | 10.506                                       | 1.358   | 1.395                        | -37                                      |
| 731       | 13076168           | Ruhner Berge                                      | 51   | 17.272             | 16.101                                       | 2.323   | 2.105                        | 218                                      |
| 732       | 13076169           | Toddin  | 19   | 14.651             | 14.194                                       | 1.607   | 1.916                        | -309                                     |
| 733       | 13000000           | Mecklenburg-Vorpommern                            | 52.352   | 64.683.248         | 62.394.947                                   | 8.821.716                                       | 7.309.484                    | 1.512.243                                |